ANNEX VI: COMMUNICATION AND VISIBILITY ACTIVITY REPORT

Instrument for Pre-Accession Assistance (IPA)
of the European Union

Preparation of Regional Waste Management Plans and Strategic Environmental Assessments for East and North-East regions

COMMUNICATION & VISIBILITY
ACTIVITY REPORT

(Date 10.09.14)
EuropeAid/130400/D/SER/MK

This project is funded by the European Union

ENVIROPLAN S.A.
Consultants & Engineers

A project implemented by ENVIROPLAN S.A. and its consortium partners

Disclaimer:
The contents of this publication are the sole responsibility of ENVIROPLAN S.A. and its consortium partners, C&E Consulting und Engineering GmbH - BT Engineering Ltd and can in no way be taken to reflect the views of the European Union

TABLE OF CONTENTS

1.0 EXECUTIVE SUMMARY

2.0 COMMUNICATION OBJECTIVES

3.0 TARGET AUDIENCES

4.0 COMMUNICATION & VISIBILITY ACTIVITIES

4.1 VISIBILITY MATERIAL
4.2 PUBLICATIONS
4.3 OFFICIAL PROJECT WEBSITE
4.4 PRESS RELEASES
4.5 EVENTS
4.5.1 Official Project Launch Conference
4.5.2 Project Workshops & Meetings
4.5.3 Study Tour
4.5.4 Public Consultation Workshops
4.5.5 Event Sponsorship

4.6 PUBLIC SURVEYS
4.6.1 Street Survey I
4.6.2 Street Survey II
4.6.3 Online Survey

1.0 EXECUTIVE SUMMARY

The EU Funded Project EuropeAid/130400/D/SER/MK “**Preparation of Regional Waste Management Plans and Strategic Environmental Assessments for East and North-East Regions**” aims to protect the environment and enhance local community’s living standards by achieving an integrated and financially self-sustainable Waste Management System in the East and North-East regions of the country.

The Project aims to protect the environment, natural resources, as well the public health by supporting the planning process for an Integrated Regional Waste Management System (IWMS) through the preparation of a) Regional Waste Management Plans (RWMP) and b) Strategic Environmental Assessments (SEA) for the East and North-East Region respectively.

Project Highlights:

- A € 1.14 million investment Project funded by the EU
- The first Regional Waste Management Plans (RWMP) in the country
- 17 Municipalities from East and North-East regions benefiting from the project
- Implementation of RWMP expected to improve living standards of approximately 400,000 citizens from both regions
- A 15-month Project (June 2013 – September 2014)

Given the Project’s vital and innovatory part in the development of a prospective Integrated IWMS in both regions, an **Integrated Communication & Visibility Plan** was fully developed so as to communicate across its role, importance and benefits to all target audiences.

Through a series of tailor-made and continuous communication and visibility activities, the communication strategy developed for this Project stressed all Project aspects, created awareness and coherent information flow, as well as built an interactive communication platform for all parties involved all the way until the Project’s completion.

<u>Note</u>: All communication and visibility materials implemented under this Project respected and complied with the EU Visibility Guidelines as described in the “Communication & Visibility Manual for European Union External Actions”
(http://ec.europa.eu/europeaid/work/visibility/index_en.htm).
The Communication and Visibility Plan developed for the Project has been delivered to both PSC members, as well as the Delegation of the European Union (EUD) in the country. Upon the implementation of each activity provided in the Plan, the Consultant followed transparent communication procedures by presenting the imminent activities to all PSC members pursuing any comments and/or approval.

2.0 COMMUNICATION OBJECTIVES

The Communication Objectives originally set for the Project are:

- Raise awareness of the Project's overall objectives and goals and form positive perception on the importance of the existence of Waste Management System as a whole
- Promote the Project's significance for the improvement of regional human and environmental conditions
- Cultivate the right social attitude through which public will understand the importance of their active participation in order to establish a sustainable urban development
- Constant and consistent dissemination of information such as reports, findings of assessments, next steps on all aspects of the Project to all target groups
- Build a long-term and coherent information flow and facilitate cooperation of stakeholders
- Proactively tackle people's early bias and objections and instead build their trust to embrace and support it
- Support Regional Authorities cultivate interactive and fruitful communication channels with all stakeholders especially those who are predominantly doubtful or have limited knowledge (eg NGOs, private Waste Management companies, etc)
- Generate Media's interest (local/ national) on the Project, as well as the waste management topic as a whole and build trust

3.0 TARGET AUDIENCES

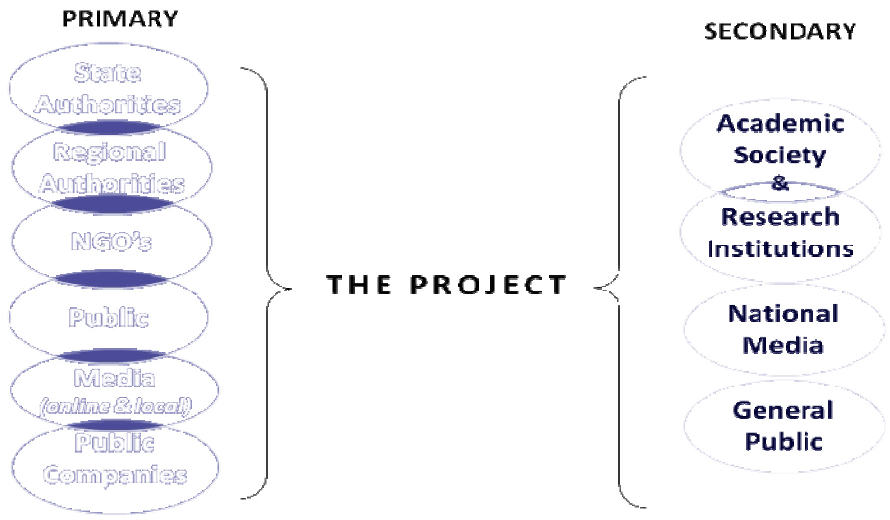

4.0 COMMUNICATION & VISIBILITY ACTIVITIES

4.1 VISIBILITY MATERIAL

Following the design and implementation of the Project's visual identity, a series of **visibility items** were prepared so as to meet, support and further strengthen the communication and visibility objectives set for this project.

Towards this end, the following branded items were produced and utilized throughout the Project during various events, such as meetings, workshops, surveys, etc.

- **Pens**
- **Notebooks**
- **Business Folders**
- **Business Cards** (Key and non-Key Experts)
- **Roll-Up Banners**
- **Promotional Stands**
- **Rain Coats & T-Shirts**

Furthermore, two (2) **Project Office Plaques** were displayed at the project premises.

Figure – Project Visibility Material

(pen, notebook, business foldes, business cards, banners)

Figure – Project Visibility Material

(promotional stand, office plaque, rain coats, T-Shirt)

4.2 PUBLICATIONS

Publications, such as informative leaflets are considered as a primary and essential source of information and communication means towards reaching all target audiences and in particular the public. Key-information contents on the Project scope, objectives and anticipated results were introduced through a project **Leaflet**. Main objective of this publication was to form a generic information source for individuals – including those not having access to online means of information – by giving them the opportunity to be acquainted with a life-changing project in the community they live in.

The leaflet was produced in **3 different language versions**: **English, Macedonian** and **Albanian**.

Figure – Project Leaflet (EN, MK, AL)

4.3 OFFICIAL PROJECT WEBSITE

As online information platforms are considered nowadays being at large the key-source for information dissemination on a worldwide scale, the **Official Project Website** was specifically designed and set up in order to give rise to significant information material for both the project and the Waste Management field as a whole.

In particular, the site was created to serve as an efficient information hub with a twofold role providing information access on the **Project's aims, objectives and on-going activities**, and **raising public awareness** on the **subject of waste management** and its key-elements related to this project.

The Project Website was *officially launched on 19 February 2014* and since then it has been continuously updated featuring numerous news, events, documentations, etc. All three websites were designed, edited and updated by ENVIROPLAN S.A.

- **Official Project Website URL**: http://www.rwmp-mk.com.
- The site was designed and operated in **three (3) different languages**: **English**, **Macedonian** and **Albanian**
- **Website Content Pages**:
  - *Home*
  - *The Project*
  - *The Consortium*
  - *The End Beneficiaries**
  - *Waste Management Legislation*
  - *Waste Management Documents*
  - *Useful Links*
  - *Contacts*
  - *News & Events*

** Informational added value for visitors has been the host of a **GIS Application** for all non-compliant landfills in East and North-East regions respectively. Via GIS Application, visitors have the opportunity to navigate the map and gain access to valuable and accurate landfill information such as location, volume, range, population near the sites, etc.*

Figure – Screenshot of Official Project Website
Home Page (MK)

Figure – Screenshot of Official Project Website
The Project (EN)

Figure – Screenshot of Official Project Website
The End Beneficiaries (AL)

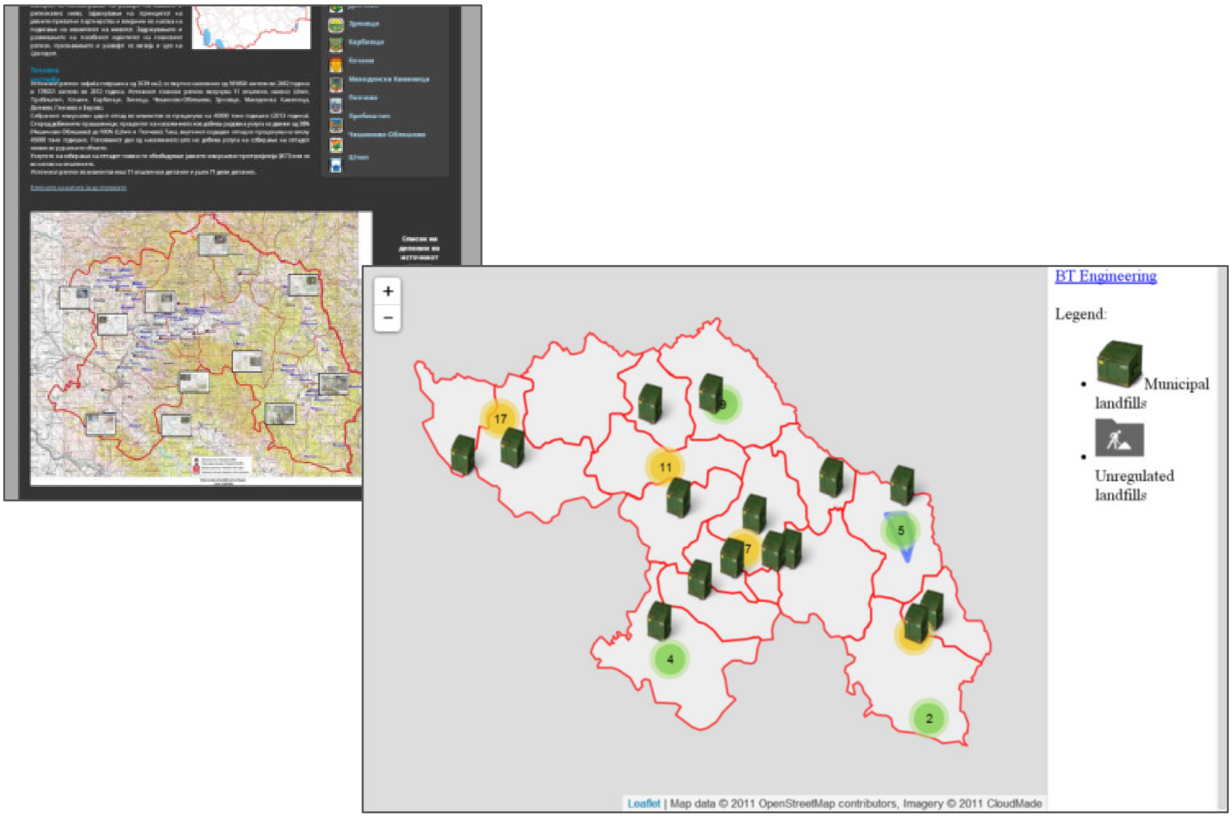

Figure – Screenshot of Official Project Website
GIS Application
(The End Beneficiaries - MK)

4.4 PRESS RELEASES

As described and highlighted in the Project’s Communication & Visibility Plan, Press Releases for the Project were generated and disseminated in order to provide constant and accurate Information about the Project’s activities and progress, as well as to educate local communities and raise awareness about the positive impact of such a project on both society and environment.

During the Project, a **total of seven (7) Press Releases** were generated and disseminated to the local, regional and national Media (Print & Online Media, TV Channels).

Project Press Releases were generated for the following activities:

- **Project Official Launch Event (11/12/2013)***
  **The PR was edited and distributed by EUD; Context was provided by the Consortium*
- **Project Workshop to present Regional Waste Assessment Reports (15-16/01/2014)**
- **Street Survey I (18/01/2014)**
- **Project Website Official Launch (19/02/2014)**
- **Project Workshop to present Regional Waste Management Scenarios (10-11/04/2014)**
- **Street Survey II (05/09/2014)**
- **Project Final Workshop (10/09/2014)**

All Press Releases were prepared in English and translated to Macedonian, so as to be distributed to the Media. Each announcement was accompanied by related photos to maximize publicity.

Press Releases and indicative generated publicity are presented in **ANNEX I**

4.5 EVENTS

4.5.1 Official Project Launch Conference

The inauguration of the EU funded Project was announced during an Official Launch Conference on **Wednesday, 11 December 2014** at the **EU Info Centre** in Skopje.

Official addresses were delivered by **H.E. Mr Aivo ORAV**, **Head of EU Delegation** and **Mr. Abdilaqim Ademi**, **Minister of Environment and Physical Planning (MoEPP)**, while the Project’ overall goals, objectives and results were presented in detail by **Mr. Theofanis Lolos**, **Project Team Leader**.

Participants to the event included officials from MoEPP and MoePP’s IPA Unit, Ministry of Finance (CFCD), as well as representatives of East and North-East local and regional authorities. The event was covered by several **national and regional TV Channels, online and print Media**.

During registration, participants received the Project Folder (Project Leaflets in all three languages, notebook, pen and agenda), while journalists also received a print copy of the event’s Press Release.

INVITATION

The Delegation of the European Union and the Ministry of Environment and Physical Planning
cordially invite you
to the official launch event of the EU funded Project

“Preparation of Regional Waste Management Plans and
Strategic Environmental Assessments for the East and North-East regions”

at the EU InfoCentre
(*Delegation of the European Union, Sv. Kiril i Metodij 52b, 1000 Skopje*)
on Wednesday, 11 December 2013
at 11:00 hrs

R.S.V.P.
by Friday 6 December 2013/ Tel: +389 2 2773487
Irena Apostolova- Institutional Expert (i.apostolova@enviroplan.gr) or Mari Bachtsetzi-PR Expert (m.bachtsetzi@enviroplan.gr)

This project is funded by the European Union

ENVIROPLAN S.A.

A project implemented by ENVIROPLAN S.A. and its consortium partners

AGENDA

“Preparation of Regional Waste Management Plans and
Strategic Environmental Assessments for the East and North-East regions”

Date: Wednesday, 11 December 2013
Venue: EU InfoCentre (Delegation of the European Union, Skopje)

10:30 - 11:00	**Welcome Coffee**
11:00 - 11:05	**Welcome and Introduction** Mrs. Ana Karanfilova Maznevska – Event Moderator Head of Waste Management Department Ministry of Environment and Physical Planning
11:05 - 11:10	**Address by H.E. Mr. Aivo Orav** Head of Delegation of the European Union
11:10 - 11:15	**Address by Mr. Abdilaqim Ademi** Minister of Environment and Physical Planning
11:15 - 11:35	**Presentation of the Project** Mr. Theofanis Lolos, ENVIROPLAN SA Project Team Leader
11:35 - 12:00	Questions & Answers Session
12:00	Lunch

Figure – Invitation & Agenda/ Official Project Launch Event

Figure – Official Project Launch Event
(EU Info Centre, 11 Dec 2013, Skopje)

4.5.2 Project Workshops & Meetings

During Project's 15 month duration, **a total of 13 Project Workshops** were held in East and North-East Regions, as well as in the city of Skopje.

All workshops aimed at keeping stakeholders up to date with the Project's progress and providing a clear understanding of its legal requirements, constraints and technical frame. Furthermore, the events strove towards establishing a sustained communication channel amongst all involved parties and promote active participation.

The implemented Project Workshops are presented below:

1. **Project Presentation Workshop**
   North-East Region (Kumanovo) Date: **5 Aug 2013**
   East Region (Probistip) Date: **7 Aug 2013**
2. **Workshop on "Strategic Environmental Assessment – SEA Process"**
   East Region (Probistip) Date: **18 Nov 2013**
   North-East Region (Kumanovo) Date: **19 Nov 2013**
3. **Workshop on "Existing Situation Assessment Report"**
   East Region (Probistip) Date: **15 Jan 2014**
   North-East Region (Kumanovo) Date: **16 Jan 2014**
4. **Workshop on "Draft RWMPs of East and Northeast Regions"**
   Skopje Date: **10-11 Apr 2014**
5. **Public Consultation Workshops** (See Section 4.5.4)
   East & North-East Region Date: **10 -19 Jun 2014** (Five (5) Workshops in total)
6. **Final Workshop - "RWMPs and SEA Reports for East and North-East Regions"**
   Skopje Date: **10 Sept 2014**

Further to aforementioned Project Workshops, several regular **Working and Technical Meetings** were also organized between the Consultant and Project Stakeholders in an effort for all parties to equally exchange views and become informed about any rising issues during the project's progress work. Among others, special reference should be made to the two-day **Working Meeting** held in Skopje on 17 & 18 March 2014 **with Mayors of East and North-East regions** respectively. The scope of the meeting was to give all involved authorities the opportunity to review and discuss with the Consultant the content of the draft RWMPs and the suggested scenarios for WM.

Invited **Media** responded positively at all times by covering the aforementioned events on a **regional and national scale.** Indicative Publicity generated following invitation of Media to cover Project Workshops and Working Meetings (besides publicity generated by Press Releases described in Chapter 4.4) is presented in **ANNEX II**

Figure – Project Workshops & Meetings

4.5.3 Study Tour

From **14 to 16 May 2014**, the EU funded Project "Preparation of Regional Waste Management Plans and Strategic Environmental Assessments for East and North-East regions" organized and implemented a **Study Tour** to **Integrated Waste Management Facilities in Cyprus** aiming to showcase the operation and management of some of the most contemporary and advanced waste management plants utilized within EU to date.

The 3-day site visit was joined by East and North-East delegates, such as Mayors and Municipal Officials of Stip, Kumanovo, Kratovo, Staro Nagoricane and Probistip, as well as Officials of the Ministry of Environment and Physical Planning (MoEPP) and included visits and hands-on training on Waste Treatment Plants and Disposal Facilities in the regions of Larnaca/Famagusta and Pafos.

As the main scope and objective of the Study Tour was to present participants with the some of the most advanced solutions and services available in waste management that could be also efficiently applied in the East and North-East Regions, an extensive tour was given at the existing waste management facilities in the Republic of Cyprus such as :

- The Integrated Waste Management Facility of Larnaka -Famagusta located at Koshi and including s MBT Plant with capacity 160.000 t/year with optical sorting systems and advanced biological treatment, Landfill site , Waste Water Treatment Plant (biological treatment and reverse osmosis) and Biogas flare
- The Waste Transfer Station at Skarinou with capacity 10.000 tn/year
- The Landfill site of Pafos Region (with capacity 70.000tn/year) and the combined 3 stages WWTP treating leachate and wastewater from various sources

Furthermore, during the Study Tour visiting participants had the opportunity to learn from the Cyprus experience and get first-hand information regarding the financing, development, construction and operation of IWMS following their meeting with Mr. Constantinos Kotziapashies, Head of the Waste Management Department in the Ministry of the Interior.

Upon completion of the activity, participants were requested to fill in an Evaluation Form in order to assess the tour and register their overall experience.

The **Study Tour Evaluation Form**, as well as indicative publicity can be found in **ANNEX III**

Figure – Study Tour

(Cyprus, 14-16 May 2014)

4.5.4 Public Consultation Workshops

During the Public Consultation period that followed the completion of the Regional Waste Management Scenarios, the Consultant organized **five (5) Workshops** in both East and North-East Regions, so as to present and openly discuss with all target audiences the prepared proposals.

The main objective of the Public Consultation Workshops was to create a positive environment for the Project's acceptance by all target groups, promote the Project as a viable, self-efficient and financially sustained venture that will boost employment, as well as to prevent negative lobbying by ensuring that no current business sectors will be diminished in the future.

PUBLIC CONSULTATION OPEN WORKSHOPS			
AREA	PARTICIPATING MUNICIPALITIES	VENUE	DATE
KUMANOVO	**Kumanovo** **Lipkovo** **Staro Nagoricane**	Kumanovo Municipality Round Hall	Mon, 16 June 2014
KRATOVO	**Kratovo** **Kriva Palanka** **Rankovce**	Kratovo Municipality Meeting Hall	Tue, 17 June 2014
DELCEVO	**Delcevo** **M. Kamenica** **Berovo** **Pehcevo**	Delcevo Municipality Meeting Hall	Tue, 17 June 2014
KOCANI	**Kochani** **Vinica** **Zrnovci**	Kocani Municipality Council Hall	Wed, 18 June 2014
STIP	**Stip** **Probistip** **Cesinovo-Oblesevo** **Karbinci** **Sveti Nikole**	Stip Municipality Big Council Hall	Thu, 19 June 2014

An **Official Open Invitation** for participation to Public Consultation was prepared and electronically distributed to all Project Stakeholders including local and regional Media. Furthermore, an announcement of the inauguration of the Public Consultation process was also published to regional newspapers of East and North-East Region.

The **Open Invitation** is presented in **ANNEX IV**

Figure – Public Consultation Workshops
(East & North-East Regions, 16-19 June 2014)

4.5.5 Event Sponsorship

Being committed to its **Corporate Social Responsibility (CSR)** policy, ENVIROPLAN S.A. always seeks to support the local communities benefited y the environmental projects the company develops. Within this text, **sponsoring public or local events** in the East and North-East regions was seen as a **valuable contribution to local communities**, as well as a means of further raising awareness about this project and building upon its visual identity. **Kumanovo “ECO Fair” –** Kumanovo’s annual environmental festival **–** has become a vehicle for this Project to contribute early in the local community of the city.

Event Sponsorship: ECO Fair (08/10/2013), **Kumanovo**, North-East Region

- Enviroplan S.A. suported Kumanovo Municipality providing financial assistance on behalf of this Project
- The Sponsorship included the production of Drawing Pads, Hand Flags and Roll up Banners with the Project Logo
- **Drawing Pads** and **Hand Flags** were handed out to a total of **600 nursery school children** of Kumanovo
- Roll Up Banners were placed at designated spots in the city square

Figure – Kumanovo "ECO Fair" & Promotional Material
(Kumanovo, 8 Oct 2013)

4.6 STREET SURVEYS

Street Surveys Activity constituted one of the **key communication tools employed** for this particular project. The scope was to implement the activity in such a way that they would **yield results** that **meet** the **project's communication objectives** (as outlined in the Project's Communication and Visibility Plan), that is to:

- *Measure and monitor public perception of the Project and Waste Management field as a whole*
- *Serve as a primary source of information and raise awareness about the Project*
- *Motivate participants to contemplate on the particular issues and raise further discussions within their social network.*

The activity consisted of a Street Survey activity planned to be conducted in both **East and North-East regions** in **two different phases** (**Street Survey I** & **Street Survey II**) eight (8) months apart. Both Surveys were conducted by using the same questions, so as to enable comparative results upon equal terms. Following the completion of both surveys, a **Qualitative & Quantitative Evaluation Report** was distributed to the PSC members; one for each region respectively.

Each survey was conducted by two (2) teams, one for each region, while visibility material included roll-up banners, promotional stands, branded rain coats and T-Shirts. Respondents to the surveys were given away project pens, notebooks and leaflets.

4.6.1 Street Survey I

On **18 January 2014**, citizens of East and North-East regions had the opportunity to participate in the **first public Street Survey** for this Project and record their perception and views on Waste Management related issues.

Street Survey I – organized in the cities of **Stip** and **Kumanovo** respectively – enjoyed enormous participation indicating community's strong concern about the existing waste management system.

Street Survey I – Questionnaire Form is attached in **ANNEX V**

Figure – Street Survey I
(Kumanovo & Stip, 18 Jan 2014)

4.6.2 Street Survey II

Keeping up with its community engagement program, the EU funded Project "Preparation of Regional Waste Management Plans and Strategic Environmental Assessments for East and North-East regions" conducted «**Street Survey II»** - the second and final round of the Project's public survey activities - in the cities of **Kumanovo** and **Stip** on **Friday, 5th September 2014**.

Following up on the successful completion of «Street Survey I» in January 2014, citizens were once more given the opportunity for their opinion to be heard. Similarly to previous survey, community perception on Waste Management Issues as well as on this particular project was once again the main focus of «Street Survey II».

Street Survey II – Questionnaire Form is attached in **ANNEX V**

Figure – Street Survey II
(Kumanovo & Stip, 5 Sep 2014)

4.6.3 Online Survey

In addition to the public street surveys, in an attempt to provide as many individuals as possible the opportunity to register their views, the **Questionnaire Form** used for Street Survey I, became also **available Online** through the Project's Official Website (Home Page) via using a web-based tool.

The Online Questionnaire was available in both **EN** and **MK** and went on air on the day of the official project website launch. In order to directly reach all target audiences, the e-questionnaire was sent via email to the Project Office Stakeholders Database, while to further boost awareness special reference was made in the Press Release announcing the website launch. Responds to the survey were made available at the project's online server (Dropbox).

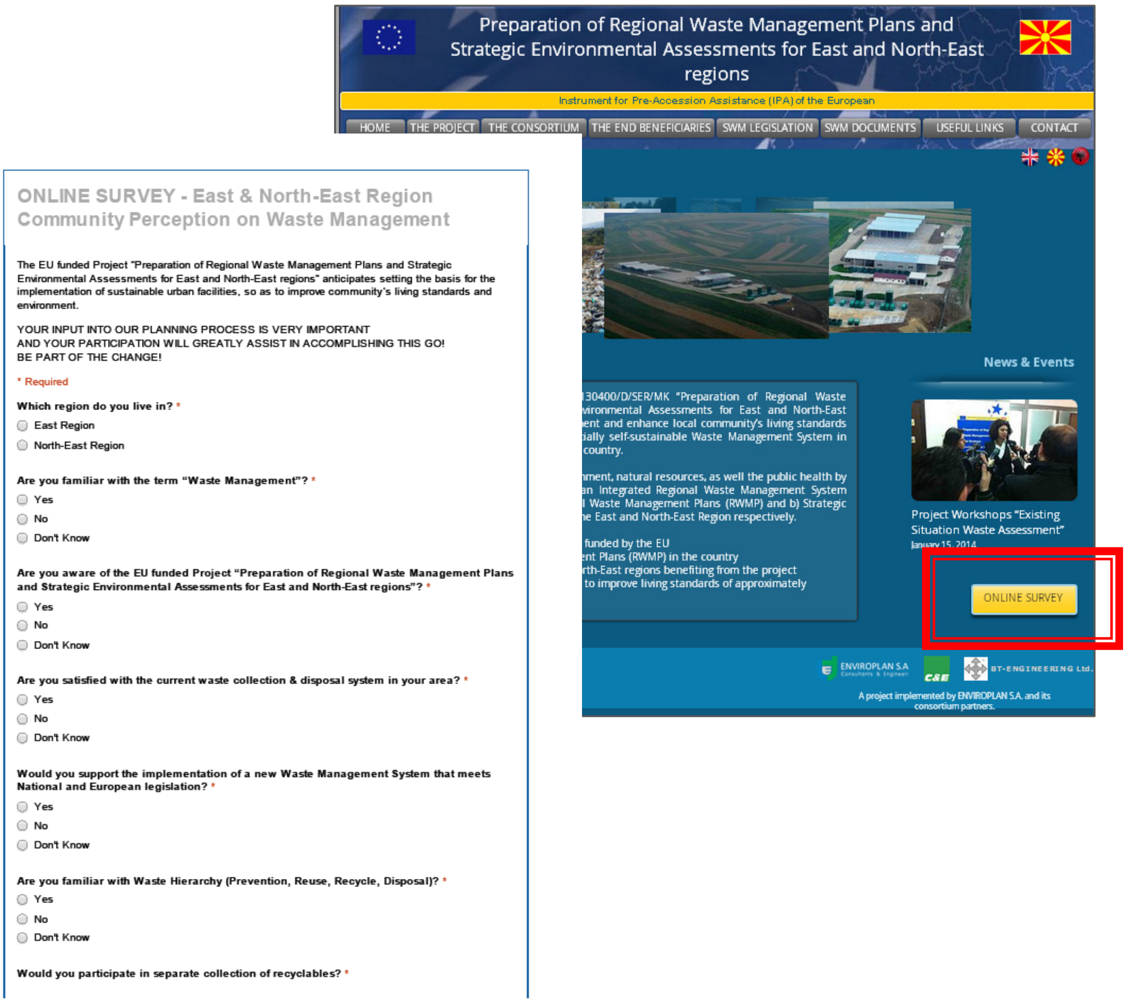

Figure – Screenshot of Online Survey

ANNEX I

PRESS RELEASES & PUBLICITY

Skopje, 10 December 2013

EU supports establishment of integrated regional waste management system

On 11 December 2013, at 11:00 hrs, an inauguration of the EU-funded project "Preparation of Regional Waste Management Plans and Strategic Environmental Assessments for East and North-East regions" will be organised at the EU Info Centre.

Official addresses will be delivered by:
H.E. Mr Aivo ORAV, Head of EU Delegation
Mr. Abdilaqim Ademi, Minister of Environment and Physical Planning.

The project's overall goals, objectives and expected results will be presented by Mr. Theofanis, Lolos, Project Team Leader.

The project "**Preparation of Regional Waste Management Plans and Strategic Environmental Assessments for East and North-East regions**" is funded by the European Union within the Operational Programme for Regional Development 2007-2013 (IPA Component III), with a budget of 1.14 million EUR.

During the 15-month project duration (June 2013-September 2014), the EU-funded project will support the regional waste management authorities to achieve the following results:

- Develop regional waste management plans for East and North-East regions; and
- Prepare Strategic Environmental Assessment for the developed plans;

The overall **objective** of the project is to achieve an integrated and financially self-sustainable waste management system in both regions that will reduce the environmental and human health threats caused by the current waste status in both regions.

Please find enclosed the agenda of the event.

The journalists and photographers are kindly invited to cover this event.

For information relating to this Press Release please contact Mr Konstantin Jovanovski, Press and Information Officer. Tel: +389 (0)2 3248 500. E-mail: konstantin.jovanovski@ec.europa.eu

M. H. Jasmin 52 v, 1000 Skopje
Phone: (+389 02) 3248 500
Fax: (+389 02) 3248 501

AGENDA

"*Preparation of Regional Waste Management Plans and Strategic Environmental Assessments for the East and North-East regions*"

Date: 11 December 2013
Venue: EU InfoCentre

11:00 - 11:05	**Welcome and Introduction** Mrs. Ana Karanfilova Maznevska – Event Moderator Head of Waste Management Department Ministry of Environment and Physical Planning
11:05 - 11:10	**Address by H.E. Mr. Aivo Orav** Head of Delegation of the European Union
11:10 - 11:15	**Address by Mr. Abdilaqim Ademi** Minister of Environment and Physical Planning
11:15 - 11:35	**Presentation of the Project** Mr. Theofanis Lolos, ENVIROPLAN SA Project Team Leader
11:35 - 12:00	**Questions & Answers Session**

European Union
Delegation of the European Union

M. H. Jasmin 52 v, 1000 Skopje
Phone: (+389 02) 3248 500
Fax: (+389 02) 3248 501

MEDIA TITLE	[WWW.SITEL.COM.MK](http://www.sitel.com.mk)
TYPE OF MEDIA	National TV/Online portal
DATE	11.12.2013
ARTICLE TITLE	**Waste Management Plans to be prepared with IPA funds**
WEB ADDRESS	http://vlada.mk/node/7939

Со средства од ИПА ќе се изработат планови за управување со отпад

11.12.2013

Share 10 Tweet

Изработка на регионални планови за управување со отпад за Источниот и Североисточниот регион ќе се овозможи преку проект, финансиран од ИПА програмата на Европската унија.

На отпочнувањето на проектот денеска се обратија министерот за животна средина и просторно планирање Абдилаќим Адеми и евроамбасадорот Аиво Орав.

- Овие планови ќе бидат водечки документи за воспоставување на идната структура за процесот на имплементација на интегрираното регионално управување со отпад, кои ќе можат да се мултиплицираат и во други региони. Интегрираното регионално управување со отпад е процес, кој се очекува да биде предмет на промени и приспособувања, согласно барањата, рече Адеми.

Проектот, според евроамбасадорот Орав, ќе помогне за надминување на состојбата со отпадот во Македонија и подобрување на националното законодавство за управување со отпадот. Проектот, додаде тој, ќе даде свој придонес и за решавање на проблемот со постоечките неконтролирани диви депонии, преку промовирање мерки и стратегии.

Проектот „Подготовка на регионални планови за управување со отпад и Стратешка оцена на влијанието за Источен и Североисточен регион“ е поддржан од Европската унија преку Оперативната програма за регионален развој 2007-2013 (ИПА компонента ИИИ) со буџет од 1,14 милиони евра.

MEDIA TITLE	WWW.TOCKA.COM.MK
TYPE OF MEDIA	News Portal
DATE	11.12.2013
ARTICLE TITLE	**Implementation of waste management IPA project started**
WEB ADDRESS	http://tocka.com.mk/1/113277/zapocna-implementacija-na-ipa-proekt-za-upravuvanje-so-otpad

Започна имплементација на ИПА проект за управување со отпад

11.12.2013 | 14:49

Извор: Нетпрес

Прочитано: 459 пати

Испрати на пријател

Зголеми го фонтот

Намали го фонтот

Ми се допаѓа   Сподели   0

Денеска, министерот за животна средина и просторно планирање, Абдилаќим Адеми и шефот на Делегацијата на ЕУ во Македонија, Аиво Орав, го означија отпочнувањето на ИПА проектот "Подготовка на регионални планови за управување со отпад и Стратешка оценка на влијанието за Источен и Североисточен регион".

Средства за реализација на проектот, во висина од 1,14 милиони евра се обезбедени преку оперативната програма за регионален развој, приоритетна оска три која се однесува на подобрување на инфраструктурата во животната средина.

Според Адеми, напорите на Министерството за животна средина и просторно планирање за усогласување на националното законодавство со европското се еминентни, а предизвикот е во имплементирањето на усвоената национална легислатива, област во која треба да се фокусира соработката и за која се очекува поддршка од ЕУ.

Во рамките на проектот ќе се продуцираат првите два регионални плана за управување со отпад и тоа за Источниот и за Североисточниот регион, кои всушност ќе бидат водечки документи за воспоставување на идната структура за процесот на имплементација на интегрираното регионално управување со отпад. Од друга страна интегрираното регионално управување со отпад е процес кој се очекува да биде предмет на промени и приспособувања, согласно барањата на праксата.

Проектот, според евроамбасадорот Орав, ќе даде свој придонес и во решавањето на проблемот со постоечките неконтролирани диви депонии, преку промовирање мерки и стратегии.

MEDIA TITLE	[WWW.DENESEN.MK](http://www.denesen.mk)
TYPE OF MEDIA	News Portal
DATE	11.12.2013
ARTICLE TITLE	**Waste will be remediated by IPA funds**
WEB ADDRESS	http://denesen.mk/web/2013/12/11/so-sredstva-od-ipa-ke-se-sanira-otpadot/

Со средства од ИПА ќе се санира отпадот

Среда, 11 Декември 2013, 13:25

0 Share 0 Like 0 Tweet 0 +1

Теми: Европска унија, ипа

Изработка на регионални планови за управување со отпад за Источниот и Североисточниот регион ќе се овозможи преку проект, финансиран од ИПА програмата на Европската унија.

На отпочнувањето на проектот денеска се обратија министерот за животна средина и просторно планирање Абдилаќим Адеми и евроамбасадорот Аиво Орав.

– Овие планови ќе бидат водечки документи за воспоставување на идната структура за процесот на имплементација на интегрираното регионално управување со отпад, кои ќе можат да се мултиплицираат и во други региони. Интегрираното регионално управување со отпад е процес, кој се очекува да биде предмет на промени и приспособувања, согласно барањата, рече Адеми.

Проектот, според евроамбасадорот Орав, ќе помогне за надминување на состојбата со отпадот во Македонија и подобрување на националното законодавство за управување со отпадот. Проектот, додаде тој, ќе даде свој придонес и за решавање на пробелемот со постоечките неконтролирани диви депонии, преку промовирање мерки и стратегии.

Проектот „Подготовка на регионални планови за управување со отпад и Стратешка оценка на влијанието за Источен и Североисточен регион“ е поддржан од Европската унија преку Оперативната програма за регионален развој 2007-2013 (ИПА компонента ИИИ) со буџет од 1,14 милиони евра.

INTENTIONALLY LEFT BLANK

FOR IMMEDIATE RELEASE

PRESS RELEASE

Regional Waste Assessment Reports were presented during workshops in East and North-East Region within the framework of EU funded project on Regional Waste Management Plans (RWMP)

The "Waste Assessment" Report sets the basis towards planning consistent and financially self-sustainable regional waste management plans

Skopje, 12 February 2014 – Two **Workshops** to **present** the **East and North-East Waste Assessment results** were organised in January 2014 in the East and North-East regions under the scope of the EU funded Project **"Preparation of Regional Waste Management Plans and Strategic Environmental Assessments for East and North-East regions"**.

The scope of the **East** and **North-East** "**Waste Assessment" Reports** of this project – which aims to support the planning process of a future Integrated Regional Waste Management System – was to identify, measure and depict all existing waste related data for each region respectively. The analysis and evaluation of the emerged outcomes of the **Assessment Reports serve as necessary and valuable input in planning the Regional Waste Management Plans (RWMP) for each region as a next step**.

The **Waste Assessment Workshops** were the first of the framework project to open up coherent and inclusive data on waste for East and North-East regions regarding the following related fields:

- EU and National Legal and Regulatory Framework
- Regional Geographic and Socio-Economic Status
- Existing Waste Management Systems in the regions
- Existing Regulated (Municipal) and Unregulated Landfill Sites Inventory

In particular, participants were presented with a) the required targets imposed by the EU and national legal and regulatory framework that need to be met when planning RWMP, b) the emerging challenges and issues to be faced in order to plan a financially self-sustainable waste management system (as resulted from the assessment of the recorded socio-economic and waste data), as well as c) an overview of the measured municipal waste data and the identified regulated and uncontrolled landfills.

Both workshops were attended by **stakeholders** from a wide range of **public and private sector decision-makers and executives**, such as governmental (MoEPP/ IPA) and municipal (Mayors, public servants) representatives, as well as representatives from the East and North-East Planning Regions, the Public Communal Enterprises (PCE), waste management sector industries, local and national media.

This project is funded by the European Union

Ministry of Environment and Physical Planning
Bul. "Goce Delcev" no.18, MRTV building (10, 11,12 floor), 1000 Skopje
Tel : +389 3 251-400
Fax : +389 3 220-165
The Project is implemented by ENVIROPLAN S.A. and its consortium partners:
ENVIROPLAN S.A. Consultants & Engineers C&E BT - ENGINEERING

***Next workshops** will follow shortly to **present Regional Waste Management Plans (RWMP)** for East and North-East regions respectively, where stakeholders will be invited to participate with an interactive role so as to discuss and elaborate on the proposals.*

– **ENDS** –

NOTES TO EDITORS:

About the Project

The EU funded project "**Preparation of Regional Waste Management Plans and Strategic Environmental Assessments for East and North-East regions**" aims to support the regional waste management authorities to a) develop **Regional Waste Management Plans (RWMP)** for East and North-East regions and b) prepare **Strategic Environmental Assessment (SEA)** for the developed plans. The overall **objective** of the project is to achieve an integrated and financially self-sustainable waste management system in both regions that will reduce the environmental and human health threats caused by the current waste status in both regions.

Project Timeline: June 2013 - September 2014
Project Office: Ivan Kozarov 53, 1000 Skopje
Tel: +389 2 2773487
Fax: +389 2 2773497
Project Website: www.rwmp-mk.com

About the European Union (EU)

The European Union is made up of 28 Member States who have decided to gradually link together their know-how, resources and destinies. Together, during a period of enlargement of 50 years, they have built a zone of stability, democracy and sustainable development whilst maintaining cultural diversity, tolerance and individual freedoms. The European Union is committed to sharing its achievements and its values with countries and peoples beyond its borders. *The European Commission is the EU's executive body: http://ec.europa.eu/*

About the Ministry of Environment and Physical Planning (MoEPP)

For more information about the Ministry of Environment and Physical Planning please visit www.moepp.gov.mk

About this Press Release

For more information about this Press Release, please contact:
Mrs. Mari Bachtsetzi, PR Expert (Tel: +389 2 2773487, Email: m.bachtsetzi@enviroplan.gr) or
Mrs. Irena Apostolova, Institutional Expert (Tel: +389 2 2773487, Email: i.apostolova@enviroplan.gr)

MEDIA TITLE	**MRTV**
TYPE OF MEDIA	TV Channel and web portal
DATE	21.01.2014
ARTICLE TITLE	**European standard for waste solution**
WEB ADDRESS	http://www.mrt.com.mk/node/2880

МРТ 1 МРТ 2 СОБРАНИСКИ КАНАЛ МРТ1 САТ МРТ2 САТ МР1 МР2 МР3

МРТ

ВЕСТИ ПРОГРАМА СЕРИИ СПОРТ МРТ PLAY

Почетна | Вести | Забава | Спорт | Програма | Емисии | Серии | Филмови | За МРТ | Инс

22:15 Бизнис 365
23:30 Фринџ
13:30 Талкачи

Европски стандард за решавање на отпадот

21.01.2014 12:36

Сподели 0 Ми се допаѓа 0 Tweet 0

Преку проектот "Подготовка на регионални планови за управување со отпад и стратешка оценка на влијанието за Источен и Североисточен регион" поддржан од Европската унија ќе се реши проблемот со депонирање на отпадот во овој дел од државата. За таа цел е извршена проценка на ризикот на депониите врз животната средина,презентиран е планот за санирање на овие локации, а за неколку месеци ќе биде изготвена стратегија по ова прашање.

-За прв пат во оваа земја имаме податоци кои се добиени од мерења на квантитетот на отпадот и ова ќе биде многу важно во натамошниот тек на проектот, изјави Теофанис Лопос- лидер на тимот на проектот.

Откако ќе се утврди колку отпад се создава во регионот, ќе стартува проектот за изградба на регионална депонија до 2017-тата. Според потребите на општините натаму ќе се одлучува дали ќе биде една заедничка или две депонии за источниот и северо- источниот регион.

-Да видиме дали е исплатливо да се градат две депонии или можеби ќе биде поисплатливо да се изгради една депонија, меѓутоа средствата кои се на располагање да се искористат за нешто друго. Имаме можност да набавиме и возила со тие средства, исто така може да се инвестираат во трансфер станици, претоварни станици, рециклажни дворови, информираше Ана Каранфилова-Мазневска- раководителот на секторот за управување со отпад од Министерството за животна средина.

Регионалната депонија ќе придонесе за зачувување на животната средина и ќе го реши деценискиот проблем со депониите особено на помалите општини сметаат градоначалниците од регионот.

-Изградбата на регионалната депонија е решение за општините од нашиот регион, но и воедно за другите од другите региони на ваков начин да се решаваат проблемите со отпадот, рече Мите Андоновски –градоначалник на општина Кратово.

ЕУ ќе финансира проекти за изработка на регионални планови во висина од 1, 14 милиони

MEDIA TITLE	**Kumanovo News**
TYPE OF MEDIA	Online portal
DATE	16.01.2014
ARTICLE TITLE	**The region will get a strategy for waste management**
WEB ADDRESS	http://www.kumanovonews.com/vesti/regionot-ce-dobie-strategija-za-upravuvanje-so-otpad

16. 01. 2014 13:03

Регионот ќе добие стратегија за управување со отпад

Like Share 30 people like this. Be the first of your friends.

За Североисточниот регион за неколку месеци ќе биде изготвена стратегија за управување со отпад. По тој повод денеска во Куманово се оддржа работилница, на која се говореше за потребата од решавање на проблемот со складирање на отпадот и влијанијата врз животната средина, при што беше нагласено дека регионот има многу диви депонии кои се штетни за околината и за здравјето на луѓето.

> *- Имаме направени сеопфатни анализи на сите постоечки депонии, регистар и го пресметаеме ризикот врз животната средина. Ние ќе предложиме различни мерки за секоја депонија и за нејзино санирање. Главниот проблем денеска во однос на управувањето со отпадот е постоењето и функционирањето на нелегалните депонии кои создаваат големи проблеми. Важно прашање овдека е за затварање и рехабилитација на постоечките депонии - рече Теофанис Лолос, лидер на тимот.*

Откако ќе се утврди колку отпад се создава во регионот и на кој начин ќе се селектира, потоа ќе следи друг проект за изградба на регионална депонија до 2017 година. Понатаму ќе се одлучува дали ќе биде изградена една заедничка депонија за североисточниот и источниот регион или ќе има две депонии.

> *- Направени се квалитативна и квантитативна анализа на отпадот. Потоа се зема во предвид густината на населението, БДП и врз основа на сите овие податоци ќе се добие некоја слика дали треба да се градат две депонии или можеби ќе биде поисплатливо да биде изградена една депонија. Имаме можност да набавиме и возила со тие средства - изјави Ана Каранфиловска Мазневска, раководител на сектор за управување со отпад во Министерство за животна средина и просторно планирање.*

Преку ИПА програмата североисточниот и источниот регион први во земјава ќе добијат регионален план з
управување со отпад.

> *- Многу е важно дека одиме во чекор со најновите законски прописи на ЕУ. Дел се имплементирани во нашата држава, а дел ќе мораме доколку ги следиме пристапните процеси кон ЕУ. Денеска беше презентиран извештајот за стратешката оценка за влијанието врз животната средина на овој регионален отпад и особено е ставен акцент на извештајот за состојбата со сегашните депонии - вели Атина Мургашанска од стручната служба на регионалниот одбор за управување со отпад.*

INTENTIONALLY LEFT BLANK

ЗА ОБЈАВУВАЊЕ ВЕДНАШ

СООПШТЕНИЕ

Анкета за управувањето со отпад во Куманово, како дел од проектот: „Подготовка на регионални планови за управување со отпад и стратешка оцена на животната средина за источниот и североисточниот регион“

Куманово, 17 јануари 2014 – Проектот Подготовка на Регионални планови за управување со отпад и стратешка оцена на влијанијата врз животната средина во Источниот и Североисточниот регион, финансиран од Европската унија, а кој го имплементира консултанската куќа **„ENVIROPLAN S.A.“** со своите конзорциумски партнери, на ден 18.01.2014 година (сабота) во периодот од 11 до 15 часот, во централното подрачје на градот ќе изврши анкета. Истата ќе се однесува на јавната свест кај граѓаните за управувањето со комуналниот отпад.

Ги покануваме граѓаните и НВО да земаат активно учество во спроведување на анкетата,а воедно ги повикуваме и новинарите да го следат овој настан.

За понатамошни информации, ве молиме да се обратите на:
Ирена Апостолова
тел. 2773497
моб. 070531363
i.apostolova@enviroplan.gr

– КРАЈ –

MEDIA TITLE	**Iris TV**
TYPE OF MEDIA	TV Channel & Web portal
DATE	21.01.2014
ARTICLE TITLE	**East region is preparing for European waste management**
WEB ADDRESS	http://iris.mk/index.php/vesti/lokalnivesti/9147-2014-01-21-13-15-24

Истокот се подготвува за Европско управување со отпадот

» вторник, 21 јануари 2014 10:48 » Славица Величковска

Like Be the first of your friends to like this.

Регионите треба да изработат планови за управување со отпадот и стратешка оцена на животната средина, како предуслов за отпочнување на конкретните зафати за изградба на регионална депонија, каде отпадот ќе се третира според рамковната директива за отпад на ЕУ.

За да се сондира ставот на граѓаните околу проблемот со сегашниот третман на отпадот и проектираната регионална депонија, денес во Штип имаше анкета и делење флаери за проектот, чија цел е заштита на животната средина, природните ресурси и јавното здравје.

Податоците од денешната анкета, која освен во Штип се реализира и во Куманово за депонија во североисточниот регион, ќе бидат насока во изготвувањето на планот за депонијата, која во наредна фаза ќе добие локација и инфраструктурна поддршка.

Системот за регионално управување со отпад ќе се развива согласно законодавството на ЕУ за животна средина и националното законодавство за планирање и интегрирано управување со отпадот.

Очекувани ефекти на проектот за регионална депонија по европски стандарди се: рециклирање на отпадот, обнова на енергија, почиста животна средина и повисок стандард на регионот.

MEDIA TITLE	**Kumanovo News**
TYPE OF MEDIA	Online portal
DATE	16.01.2014
ARTICLE TITLE	**The region will get a strategy for waste management**
WEB ADDRESS	http://www.kumanovonews.com/vesti/regionot-ce-dobie-strategija-za-upravuvanje-so-otpad

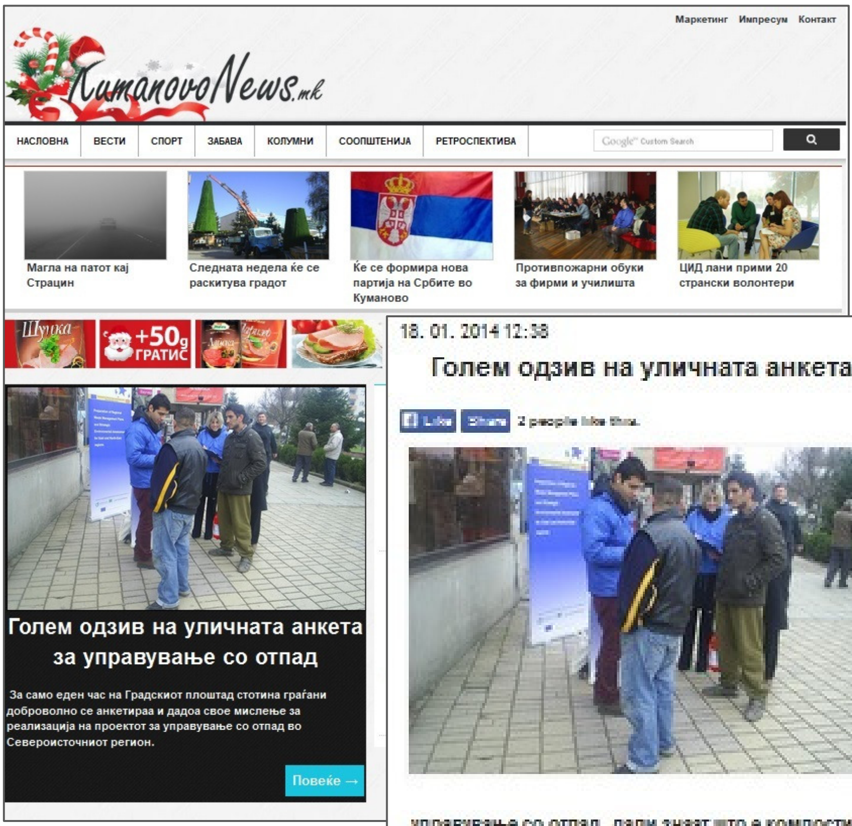
Маркетинг Импресум Контакт
KumanovoNews.mk
НАСЛОВНА ВЕСТИ СПОРТ ЗАБАВА КОЛУМНИ СООПШТЕНИЈА РЕТРОСПЕКТИВА
Магла на патот кај Страцин
Следната недела ќе се раскитува градот
Ќе се формира нова партија на Србите во Куманово
Противпожарни обуки за фирми и училишта
ЦИД лани прими 20 странски волонтери

Голем одзив на уличната анкета за управување со отпад

За само еден час на Градскиот плоштад стотина граѓани доброволно се анкетираа и дадоа свое мислење за реализација на проектот за управување со отпад во Североисточниот регион.

Повеќе →

16. 01. 2014 12:38

Голем одзив на уличната анкета за управување со отпад

Like Share 2 people like this.

За само еден час на Градскиот плоштад стотина граѓани доброволно се анкетираа и дадоа свое мислење за реализација на проектот за управување со отпад во Североисточниот регион.

Анкетарите се презадоволни од одзивот на кумановци. Во прашалниците граѓаните одговараа дали се запознаени со проектот за управување со отпад, дали знаат што е компостирање, селектирање на отпад, колку би одвоиле годишно од своите приходи за управување со отпад, дали лично би се вклучиле и слично.

> *- Има граѓани кои знаат, но има и такви кои не знаат за проектот. Ќе треба податоците да се обработат за да добиеме некаков официјален податок. Во план ни беше ако нема доволно интерес да работиме два дена, но веќе има сто прашалници и ќе завршиме за еден ден. Денеска паралелно се прави анкета и во Штип - вели Горјан Тамалковски, експерт за животна средина.*

Анкетата е дел од проектот за изработка на регионални планови за управување со отпадот и ја реализира консултантската куќа Енвироплан со своите партнери. Проектот се реализира со пари од ЕУ.

MEDIA TITLE	**Kumanovski Muabeti**
TYPE OF MEDIA	Web portal
DATE	16.01.2014
ARTICLE TITLE	**Waste Management Survey**
WEB ADDRESS	http://www.kumanovskimuabeti.mk/sprovedena-anketa-za-upravan-e-so-otpa/

Спроведена анкета за управување со отпад

Posted on јануари 18, 2014 by Кумановски Муабети in Вести, Локално, Македонија // 0 Comments

Како дел од *Проектот „Подготовка на регионални планови за управување со отпад и стратешка оцена на животната средина за источниот и североисточниот регион“*, денес од 11:00 до 15:00 часот, на градскиот плоштад се спроведува анкетирање на граѓаните.

Претставик на проектот, за *Кумановски Муабети* изјави:

Денес проверуваме колкава е свеста на луѓето, дали се запознаени со проектот, дали слушнале за него, колку се задоволни од досегашното управување со отпад, дали би сакале нов и поефикасен систем, согласно стандардите на Европската Унија, итн. Исто така, ги прашуваме и колку би плаќале годишно и дали би учествувале во одделно собирање на материјали што можат да се рециклираат.

Каков е одзивот на граѓаните на Куманово?

Засега, одзивот е одличен. Започнавме во 11:00 часот, а веќе до 12:30 собравме повеќе од 100 анкети. Со оглед на тоа што беше предвидено да направиме 100 анкети, тоа значи дека ги надминавме очекувањата. Поради добриот одзив ќе продолжиме понатаму, затоа што овие информации ни се потребни.

Во која насока ќе бидат користени податоците кои ќе ги добиете од анкетите?

Овие анкети ги правиме, пред сè, за да ја подигнеме свеста на луѓето и да ги запознаеме со проектот, бидејќи од самите граѓани зависи натамошната имплементација на проектот. Свесни сме дека луѓето немаат култура на третирање на ѓубрето, па оттука е и првата цел на овие анкети. Нам ни се битни и податоците колку би плаќале годишно за интегриран систем за управување со отпад, затоа што од овие податоци би можеле да знаеме каков систем би можел да се имплементира, колкава да биде неговата цена и сл.

Како реагираат граѓаните на ова анкетирање?

Од самиот прием можеме да забележиме дека се задоволни, во суштина се запознаени со оваа сфера, па сметаме дека резултатите од анкетите ќе бидат добра насока за натамошниот тек на проектот.

Кумановски Муабети забележа дека штандот на кој се спроведуваше анкетата привлекуваше големо внимание, па граѓаните пристапуваа кон анкетирањето. На прашалникот кој тие го пополнуваа имаше 15-тина прашања, меѓу кои дали и колку се запознаени со самиот проект; дали би учествувале во одделно собирање на материјали кои можат да се рециклираат; колку плаќаат за уравувањето со отпад во моментов и колку би плаќале за интегриран систем, како и основни демографски информации. Анкетирањето ќе трае до 15:00 часот.

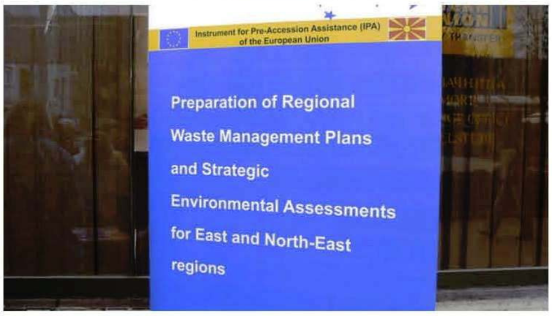

INTENTIONALLY LEFT BLANK

FOR IMMEDIATE RELEASE

PRESS RELEASE

OFFICIAL WEBSITE LAUNCH
of the EU funded Project "Preparation of Regional Waste Management Plans and Strategic Environmental Assessments for East and North-East regions"
www.rwmp-mk.com

Skopje, 19 February 2014 – The EU funded Project "**Preparation of Regional Waste Management Plans and Strategic Environmental Assessments for East and North-East regions**" is pleased to announce the launch of its **official website** www.rwmp-mk.com.

The project aims to protect the environment, natural resources, as well as public health by supporting the regional authorities from the East and North-East regions to prepare **Regional Waste Management Plans** (RWMP) and **Strategic Environmental Assessments** (SEA) for both regions respectively.

Based on the vital nature of the project anticipated results, the site was created to serve as an efficient information hub with a twofold role providing information access on the **project's aims, objectives and on-going activities**, and raising public awareness on the **subject of waste management** and its key-elements related to this project. The project portal boasts a neat, easy-access and user-friendly interface with a search tool and comprises dedicated sections about the Project, the End Beneficiaries, Waste Management Legislation and Documents, etc.

However, this site is more about information. The level of people's knowledge about the current waste status and practices of the area they live in, as well as their perception on Waste Management plays an important role in understanding and evaluating the positive effects of this particular Project in the community and their local environment. Towards this end, features of this portal comprise facts & figures and statistical data regarding the East and North-East regions' current waste status and practices including regulated (municipal) & unregulated landfills map locations, photos, etc. In addition, visitors can study summarizing information on Environmental Sustainability, Waste Management, as well as the EU & National Waste Management Legislation and numerous online references.

Other features include News on Project Events (workshops, etc), Press Releases, Media Publicity, Photo Gallery, Useful Links, as well as the option to download Waste Management studies, legislation and papers. The English version of this trilingual portal (English, Macedonian and Albanian) went officially live on 19, February 2014, while the versions in the Macedonian and Albanian languages will follow shortly.

You are kindly invited to visit the new project website as well as offer your input to the planning process of the project by participating to the online project survey – your opinion can make the change.

– ENDS –

Ministry of Environment and Physical Planning
Bul. "Goce Delcev" no.18, MRTV building (10, 11,12 floor), 1000 Skopje
Tel : +389 3 251-400
Fax : +389 3 220-165

The Project is implemented by ENVIROPLAN S.A. and its consortium partners:
ENVIROPLAN S.A. Consultants & Engineers
C&E
BT - ENGINEERING

NOTES TO EDITORS:

About the Project

The EU funded project "**Preparation of Regional Waste Management Plans and Strategic Environmental Assessments for East and North-East regions**" aims to support the regional waste management authorities to a) develop **Regional Waste Management Plans (RWMP)** for East and North-East regions and b) prepare **Strategic Environmental Assessment (SEA)** for the developed plans. The overall **objective** of the project is to achieve an integrated and financially self-sustainable waste management system in both regions that will reduce the environmental and human health threats caused by the current waste status in both regions.

Project Timeline: June 2013 - September 2014
Project Office: Ivan Kozarov 53, 1000 Skopje
Tel: +389 2 2773487
Fax: +389 2 2773497
Project Website: *www.rwmp-mk.com*

About the European Union (EU)

The European Union is made up of 28 Member States who have decided to gradually link together their know-how, resources and destinies. Together, during a period of enlargement of 50 years, they have built a zone of stability, democracy and sustainable development whilst maintaining cultural diversity, tolerance and individual freedoms. The European Union is committed to sharing its achievements and its values with countries and peoples beyond its borders. *The European Commission is the EU's executive body: http://ec.europa.eu/*

About the Ministry of Environment and Physical Planning (MoEPP)

For more information about the Ministry of Environment and Physical Planning please visit www.moepp.gov.mk

About this Press Release

For more information about this Press Release, please contact:
Mrs. Mari Bachtsetzi, PR Expert (Tel: +389 2 2773487, Email: m.bachtsetzi@enviroplan.gr) or
Mrs. Irena Apostolova, Institutional Expert (Tel: +389 2 2773487, Email: i.apostolova@enviroplan.gr)

This project is funded by the European Union

Ministry of Environment and Physical Planning
Bul. "Goce Delcev" no.18, MRTV building (10, 11,12 floor), 1000 Skopje
Tel : +389 3 251-400
Fax : +389 3 220-165
The Project is implemented by ENVIROPLAN S.A. and its consortium partners:
ENVIROPLAN S.A. Consultants & Engineers C&E BT - ENGINEERING

SOURCE	**EUD**
TYPE OF MEDIUM	EUD Official Facebook Account
DATE	25.02.2014
WEB ADDRESS	https://www.facebook.com/EUIC.mk?v=info

INTENTIONALLY LEFT BLANK

SAVE THE DATE

The EU funded Project

"Preparation of Regional Waste Management Plans and Strategic Environmental Assessments for the East and North-East regions"

organises a two-day **Project Workshop** to officially present the integrated proposals on

"Scenarios of Regional Waste Management Plans for East and North-East regions"

Date: 10th – 11th April 2014, 10.00 am

Venue: Hotel Arka (Conference Room II)

(Ul. Bitpazarska 90/2, Skopje)

For more information, please contact the Project Office at 02 2773487 or visit www.rwmp-mk.com

FOR IMMEDIATE RELEASE

PRESS RELEASE

Integrated scenarios proposal for Regional Waste Management Plans for East & North-East regions officially presented at EU Project Workshop in Skopje

The completion of the regional waste management scenarios mark one of the most major milestones of the EU funded project

Skopje, 14 April 2014 – The official presentation of an integrated range of **regional waste management scenarios for East and North-East regions** was the key-topic of a **two-day project workshop** organised in Skopje within the scope of the EU funded Project "Preparation of Regional Waste Management Plans and Strategic Environmental Assessments for East and North-East regions". The workshop took place on **Thursday, 10th** and **Friday, 11th of April 2014** at the **Arka Hotel** in **Skopje**.

The workshop constituted an *open call for all project stakeholders* to participate in a specialised two-day event aiming to provide **background information in the field of waste management** and to officially present the prepared *tailor-made* ***waste management scenarios*** **for each region**, as well as the **Strategic Environmental Assessment (SEA) reports respectively**. The workshop's **Day-1 sessions** included presentations of *Mr. Theofanis Lolos, Project Team Leader* and a *team of experts* that analysed a series of waste management related issues that draw the background information when preparing waste management plans. In particular, the sessions highlighted existing legislative and technical issues (EU and national legal framework; MBT technologies, Green points, etc); waste treatment and landfill technologies; and financial issues and variables affecting waste management. **Day-2 sessions** were exclusively dedicated to announce and analyse the prepared scenarios for the Regional Waste Management Plans (RWMP), as well as to present the SEA reports for each region.

The Draft Regional Waste Management Plans have been prepared according to **4 main alternative waste management scenarios for each region** that have been carefully developed in order to simultaneously meet a number of variables as well as international and national standards, such as EU and national legislation, environmental and technological criteria, economic criteria, socio-economic factors of the respective regions, etc. In addition to the latter, the project has to primarily meet the following EU targets:

- Recycling of packaging waste: minimum 55% and maximum 80% by 2020
- Diversion of BMW from landfills: 50% by 2020 & 65% by 2027

Ministry of Environment and Physical Planning
Bul. "Goce Delcev" no.18, MRTV building (10, 11,12 floor), 1000 Skopje
Tel : +389 3 251-400
Fax : +389 3 220-165
The Project is implemented by ENVIROPLAN S.A. and its consortium partners:
ENVIROPLAN S.A. Consultants & Engineers
C&E
BT - ENGINEERING
This project is funded by the European Union

All scenarios include separate collection of green/garden waste; sorting at source of packaging waste or sorting at source of recyclable waste from collective schemes; and a collection system, such as one-bin collection system, two-bin collection system or even three-bin collection system, while some scenarios have incorporated a Home Composting Facility. Furthermore, all proposed scenarios include collection of a range of fractions such as WEEE, Hazardous material, C&D material and small amounts of recycling materials and there have been provision for their collection in Green Points.

The completion of both Draft Regional Waste Management Plans and Draft Strategic Environmental Assessment (SEA) Reports marks the completion of the first-half of this EU project. Next steps include the commencement of the public consultation process, during which all stakeholders will have the opportunity to engage to an open dialogue and elaborate on the suggested proposals.

– ENDS –

NOTES TO EDITORS:

About the Project

The EU funded project "**Preparation of Regional Waste Management Plans and Strategic Environmental Assessments for East and North-East regions**" aims to support the regional waste management authorities to a) develop **Regional Waste Management Plans (RWMP)** for East and North-East regions and b) prepare **Strategic Environmental Assessment (SEA)** for the developed plans. The overall **objective** of the project is to achieve an integrated and financially self-sustainable waste management system in both regions that will reduce the environmental and human health threats caused by the current waste status in both regions.

Project Timeline: June 2013 - September 2014
Project Office: Ivan Kozarov 53, 1000 Skopje
Tel: +389 2 2773487
Fax: +389 2 2773497
Project Website: *www.rwmp-mk.com*

About the European Union (EU)

The European Union is made up of 28 Member States who have decided to gradually link together their know-how, resources and destinies. Together, during a period of enlargement of 50 years, they have built a zone of stability, democracy and sustainable development whilst maintaining cultural diversity, tolerance and individual freedoms. The European Union is committed to sharing its achievements and its values with countries and peoples beyond its borders. *The European Commission is the EU's executive body: http://ec.europa.eu/*

About the Ministry of Environment and Physical Planning (MoEPP)

For more information about the Ministry of Environment and Physical Planning please visit www.moepp.gov.mk

About this Press Release

For more information about this Press Release, please contact:
Mrs. Mari Bachtsetzi, PR Expert (Tel: +389 2 2773487, Email: m.bachtsetzi@enviroplan.gr) or
Mrs. Irena Apostolova, Institutional Expert (Tel: +389 2 2773487, Email: i.apostolova@enviroplan.gr)

MEDIA TITLE	TV STAR
TYPE OF MEDIA	Local TV (Stip)
DATE	10 April 2014
ARTICLE TITLE	Municipalities again looking for ways to deal with waste
WEB ADDRESS	http://www.televizijastar.com/index.php/2013-12-12-17-26-39/2013-12-12-17-54-11/item/627-opshtinite-od-povtorno-baraat-nachin-kako-da-se-spravat-so-otpadot

14 Април 2014 | Освежено пред 2 дена

Star online

AUTODESK. Authorised Training Centre
КУРСЕВИ 3DS MAX
ДИПЛОМИ ПРИЗНАЕНИ ОД ЦЕЛ СВЕТ

Насловна | За Нас | Програма | Маркетинг | Импресум | Контакт

Насловна Штип Регион Свет Спорт Занимливости Здравје Видео

ОПШТИНА ШТИП
Municipality of Stip

Општините од повторно бараат начин како да се справат со отпадот

Напишано од ТВ Стар | Објавено во Регион | Четврток, 10 Април 2014 18:09

Share 0 Tweet 0 g+1 0 Медија Email | Печати

Општините од Источниот и Североисточниот регион, повторно барата начин како да се справат со отпадот. Денес на средба во Скопје на нив им беа презентирани 4 можни начини на селекција на отпад.
Како најдобра експертите го посочија системот за собирање отпад со две канти каде во едната се собира материјал то може да се рециклира, а во другата мешан отпад.
На овој начин, општините ќе можат отпадот да го рециклираат , но и да ја заштитат животната средина. Имено со правилна селекција и рециклирање на отпадот, емисијата на штетни гасови ќе се намли за повеќе од 80 отсто.
Сепак, кој начин на селекција на отпад ќе го одберат, ќе зависи од самите општини. Крајната одлука ќе треба да ја донесат градоначалниците, а притоа треба да се има предвид и како сето тоа финансиски ќе се одрази врз граѓаните.
Инаку, инвестицијата во современа депонија за селектирање на отпад е проект вреден околу 40 милиони евра, пари кои општините од Источниот и Североисточниот регион , планираат да ги обезбедат преку ИПА фондовите.
Активностите започнаа во 2009 година, а се очекува тие да траат до 2016/’17 година кога веројатно ќе има услови да се почне со нејзина изградаба.

Прочитано 41 пати

Tweet 0 Like 0 g+1

Популарно

Познат делчевец нападна докторка од Брзата помош

Во Делчево, пациентка изгриза докторка и нападна болничар

Образложение за смртта на штипскиот бизнисмен Горан Даскалов има

Воспитувачка од Македонска каменица од хартијата прави уметност

Загленот ново надеж за Пехчево

Звегорци и општината Делчево повторно се разидуваат. Бараат улица, им се нуди сокак

likes us follow us

Барај

Барај

ТАГОВИ

Чаршија.мК
Golden Tiger Poker

Штип Регион Свет Спорт Контакт Инфо

MEDIA TITLE	**Iris TV**
TYPE OF MEDIA	Regional (TV, web portal) / East Region
DATE	10 April 2014
ARTICLE TITLE	**Preparation for a regional landfill in Eastern Macedonia**
WEB ADDRESS	http://iris.mk/index.php/vesti/lokalnivesti/9713-2014-04-10-16-01-17

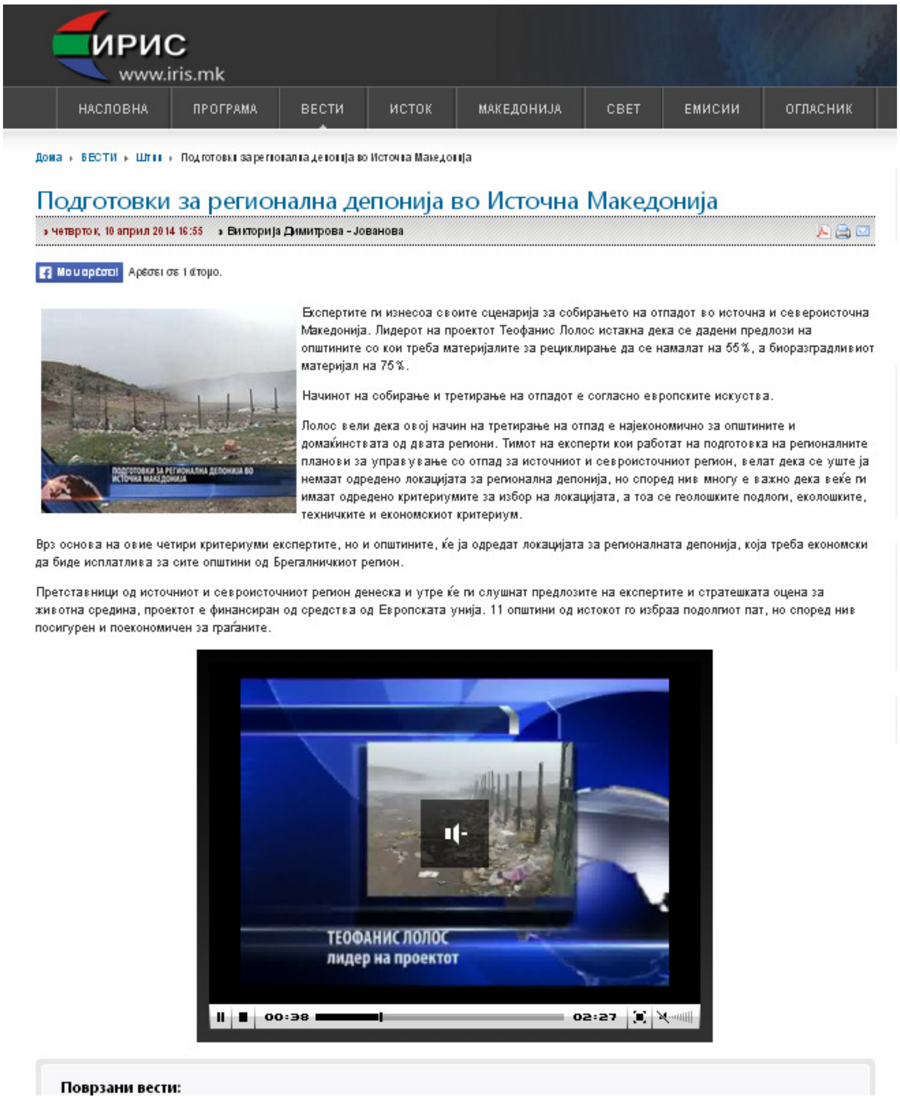

ИРИС
www.iris.mk

НАСЛОВНА | ПРОГРАМА | ВЕСТИ | ИСТОК | МАКЕДОНИЈА | СВЕТ | ЕМИСИИ | ОГЛАСНИК

Дома › ВЕСТИ › Штип › Подготовки за регионална депонија во Источна Македонија

Подготовки за регионална депонија во Источна Македонија

› четврток, 10 април 2014 16:55 › Викторија Димитрова - Јованова

Μου αρέσει! Αρέσει σε 1 άτομο.

Експертите ги изнесоа своите сценарија за собирањето на отпадот во источна и североисточна Македонија. Лидерот на проектот Теофанис Лолос истакна дека се дадени предлози на општините со кои треба материјалите за рециклирање да се намалат на 55%, а биоразградливиот материјал на 75%.

Начинот на собирање и третирање на отпадот е согласно европските искуства.

Лолос вели дека овој начин на третирање на отпад е најекономично за општините и домаќинствата од двата региони. Тимот на експерти кои работат на подготовка на регионалните планови за управување со отпад за источниот и севроисточниот регион, велат дека се уште ја немаат одредено локацијата за регионална депонија, но според нив многу е важно дека веќе ги имаат одредено критериумите за избор на локацијата, а тоа се геолошките подлоги, еколошките, техничките и економскиот критериум.

Врз основа на овие четири критериуми експертите, но и општините, ќе ја одредат локацијата за регионалната депонија, која треба економски да биде исплатлива за сите општини од Брегалничкиот регион.

Претставници од источниот и севроисточниот регион денеска и утре ќе ги слушнат предлозите на експертите и стратешката оцена за животна средина, проектот е финансиран од средства од Европската унија. 11 општини од истокот го избраа подолгиот пат, но според нив посигурен и поекономичен за граѓаните.

ТЕОФАНИС ЛОЛОС
лидер на проектот

00:38 02:27

Поврзани вести:

MEDIA TITLE	**Probistip.mk**
TYPE OF MEDIA	Web portal (local)
DATE	16.04.2014
ARTICLE TITLE	**Workshop on the progress of regional waste management plans**
WEB ADDRESS	http://probistip.mk/?p=4931

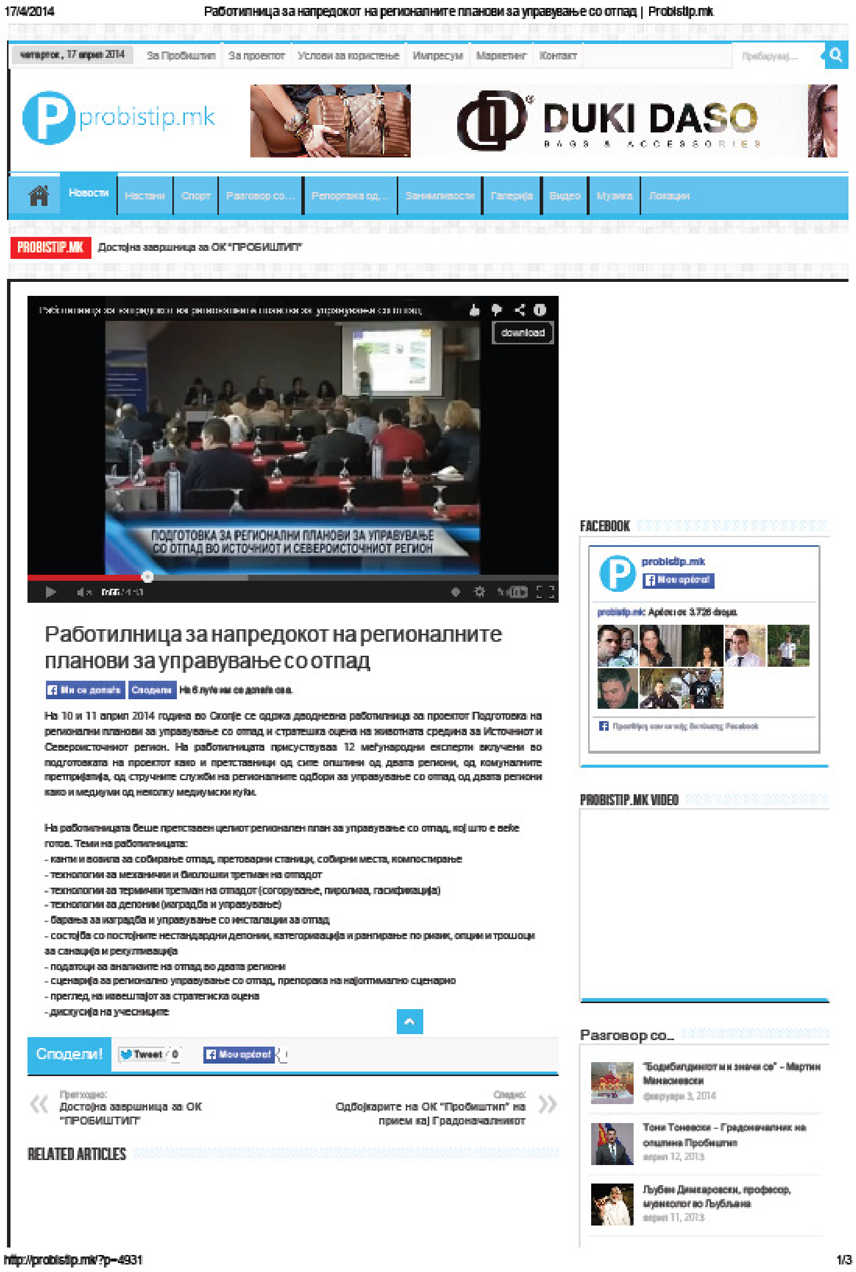
17/4/2014 Работилница за напредокот на регионалните планови за управување со отпад | Probistip.mk

ПОДГОТОВКА ЗА РЕГИОНАЛНИ ПЛАНОВИ ЗА УПРАВУВАЊЕ СО ОТПАД ВО ИСТОЧНИОТ И СЕВЕРОИСТОЧНИОТ РЕГИОН

Работилница за напредокот на регионалните планови за управување со отпад

На 10 и 11 април 2014 година во Скопје се одржа дводневна работилница за проектот Подготовка на регионални планови за управување со отпад и стратешка оцена на животната средина за Источниот и Североисточниот регион. На работилницата присуствуваа 12 меѓународни експерти вклучени во подготовката на проектот како и претставници од сите општини од двата региони, од комуналните претпријатија, од стручните служби на регионалните одбори за управување со отпад од двата региони како и медиуми од неколку медиумски куќи.

На работилницата беше претставен целиот регионален план за управување со отпад, кој што е веќе готов. Теми на работилницата:
- канти и возила за собирање отпад, претоварни станици, собирни места, компостирање
- технологии за механички и биолошки третман на отпадот
- технологии за термички третман на отпадот (согорување, пиролиза, гасификација)
- технологии за депонии (изградба и управување)
- барања за изградба и управување со инсталации за отпад
- состојба со постојните нестандардни депонии, категоризација и рангирање по ризик, опции и трошоци за санација и рекултивација
- податоци за анализите на отпад во двата региони
- сценарија за регионално управување со отпад, препорака на најоптимално сценарио
- преглед на извештајот за стратегиска оцена
- дискусија на учесниците

Сподели!

Претходно: Достојна завршница за ОК "ПРОБИШТИП"
Следно: Одбојкарите на ОК "Пробиштип" на прием кај Градоначалникот

RELATED ARTICLES

http://probistip.mk/?p=4931 1/3

INTENTIONALLY LEFT BLANK

FOR IMMEDIATE RELEASE

PRESS RELEASE

EU funded Project on Waste Management conducted «Street Survey II» in East and North-East Regions

The activity constituted an open invitation for citizens of both regions to actively participate and register their views

Skopje, 05 September 2014 – Keeping up with its community engagement program, the EU funded Project "Preparation of Regional Waste Management Plans and Strategic Environmental Assessments for East and North-East regions" completed today «**Street Survey II**» - the second and final round of the Project's public survey activities - in the cities of **Kumanovo** and **Stip** on **Friday, 5th September 2014**.

Community's active involvement and interactive participation have been considered primary elements of the successful planning process, since the inauguration of this Project. Following up on the successful completion of «Street Survey I» in January 2014, citizens were once more given the opportunity for their opinion to be heard. Similarly to previous survey, community perception on Waste Management Issues as well as on this particular project was once again the main focus of «Street Survey II».

*Dedicated project team members welcomed individuals of all ages at **the project stands** located at the **central squares** of **Kumanovo** and **Stip between 11.00 and 14.30**. Interested citizens were invited to actively contribute to their region's environmental and community prosperity by registering their valuable input.*

~~Media and NGOs are also kindly invited to support the event.~~

– ENDS –

Ministry of Environment and Physical Planning
Bul. "Goce Delcev" no.18, MRTV building (10, 11,12 floor), 1000 Skopje
Tel : +389 3 251-400
Fax : +389 3 220-165

This project is funded by the European Union

The Project is implemented by ENVIROPLAN S.A. and its consortium partners:
ENVIROPLAN S.A. Consultants & Engineers
C&E
BT - ENGINEERING

NOTES TO EDITORS:

About the Project

The EU funded project "**Preparation of Regional Waste Management Plans and Strategic Environmental Assessments for East and North-East regions**" aims to support the regional waste management authorities to a) develop **Regional Waste Management Plans (RWMP)** for East and North-East regions and b) prepare **Strategic Environmental Assessment (SEA)** for the developed plans. The overall **objective** of the project is to achieve an integrated and financially self-sustainable waste management system in both regions that will reduce the environmental and human health threats caused by the current waste status in both regions.

Project Timeline: June 2013 - September 2014
Project Office: Ivan Kozarov 53, 1000 Skopje
Tel: +389 2 2773487
Fax: +389 2 2773497
Project Website: *www.rwmp-mk.com*

About the European Union (EU)

The European Union is made up of 28 Member States who have decided to gradually link together their know-how, resources and destinies. Together, during a period of enlargement of 50 years, they have built a zone of stability, democracy and sustainable development whilst maintaining cultural diversity, tolerance and individual freedoms. The European Union is committed to sharing its achievements and its values with countries and peoples beyond its borders. *The European Commission is the EU's executive body: http://ec.europa.eu/*

About the Ministry of Environment and Physical Planning (MoEPP)

For more information about the Ministry of Environment and Physical Planning please visit www.moepp.gov.mk

About this Press Release

For more information about this Press Release, please contact:
Mrs. Mari Bachtsetzi, PR Expert (Tel: +389 2 2773487, Email: m.bachtsetzi@enviroplan.gr) or
Mrs. Irena Apostolova, Institutional Expert (Tel: +389 2 2773487, Email: i.apostolova@enviroplan.gr)

This project is funded by the European Union

Ministry of Environment and Physical Planning
Bul. "Goce Delcev" no.18, MRTV building (10, 11,12 floor), 1000 Skopje
Tel : +389 3 251-400
Fax : +389 3 220-165
The Project is implemented by ENVIROPLAN S.A. and its consortium partners:
ENVIROPLAN S.A. Consultants & Engineers C&E BT - ENGINEERING

MEDIA TITLE	Kumanovo News
TYPE OF MEDIA	Website Web portal
DATE	05.09.2014
ARTICLE TITLE	**Good response of street waste survey**
WEB ADDRESS	http://www.kumanovonews.com/vesti/dobar-odziv-na-ulicnata-anketa-za-otpad

kumanovo news

Насловна Вести Спорт Забава Колумн

Сеп Ја 05 Ф 12:37

Добар одзив на уличната анкета за отпад

Ми се допаѓа Биди прв од твоите пријатели на кои им се допаѓа ова.

За час и половина од почетокот на анкетата, 60 кумановци се анкетирале за управувањето со отпад во местото во кое живеат.

Целта е да се види дали од претходната анкета направена во јануари годинава, свеста кај населението за управувањето со отпад е подигната на едно повисоко ниво.

> **Очекуваме дека ќе стигнеме до бројка од 150 анкетирани граѓани до 14.30 часот. Податоците ќе бидат внесени во планот за понатамошни анализи. Ако е потребно ќе има и повеќе вакви анкети за поголема свест кај луѓето и успешен проект. Кога ќе биде планот јавно презентиран, ќе бидат соопштени и овие податоци - вели Горјан Темелковски, експерт за животна средина.**

Граѓаните сметаат дека мора да се најде решение за ефикасно управување со отпадот во градот и околината.

> **Хигиената во Куманово е катастрофа. Ние сме еден од повалканите градови во Македонија и надлежните треба да ја поправат таа лоша слика - рече Стојан Ивановски, граѓанин.**

Анкетата е дел од проектот "Подготовка на регионални планови за управување со отпад и стратешка оцена на влијанијата врз животната средина во Источниот и Североисточниот регион" кој е финансиран од Европската Унија.

MEDIA TITLE	**Kumanovski Muabeti**
TYPE OF MEDIA	Web portal
DATE	05.09.2014
ARTICLE TITLE	**Over one hundred Kumanovo people are in regional landfill construction**
WEB ADDRESS	http://www.kumanovskimuabeti.mk/nad-stotina-kumanovtsi-se-izjasnija-vo-anketata-za-izgradba-na-regionalna-deponija/

КУМАНОВСКИ МУАБЕТИ.МК

НАСЛОВНА | ВЕСТИ | ДВА МУАБЕТА | ДЕЖУРНО ОКО | 10-ТА УМЕТНОСТ | КУМАНОВО | 18+ | КОНТАКТ

Над стотина кумановци се изјаснија во анкетата за изградба на регионална депонија

Posted on септември 5, 2014 by Д. Королија in Вести, Локално, Македонија // 0 Comments

На градскиот плоштад во Куманово, денес во рамките на проектот за менаџирање со отпад во Источниот и Североисточниот регион, група проектни активисти спроведоа анкета за тоа како и на кој начин граѓаните на Куманово сакаат нивните градови да останат еколошки чисти. Анкетата беше спроведена во рамки на проектот за подготовка на регионални планови и стратегиска оценка за животната средина во Источниот и Североисточниот регион.

Според Горјан Темелковски, експерт за животна средина, со овој проект за кој и се спроведе денешната анкета, е предвидено да се изградат регионални депонии. Такви регионални депонии во нашата држава има само една, и таа се наоѓа во Скопје, со што по анкетирањето и еваулацијата на собраните мислења, планирано да се изградат нови депонии кои ќе бидат по европски стандарди и финансирани од Европска Унија.

- Оваа е проект за подготовка на регионални планови и стратегиска оценка за животна средина за источниот и североисточниот регион на Република Македонија, финансиран од страна на ЕУ. Ова е прв проект во за регионално планирање и управување со отпадот. Денес е втор пат како се прави анкета во Куманово и Штип како најголеми центри на североисочниот и источниот регион на Република Македонија. Досега имаме околу 100 испитаници, со тоа што потоа ќе ги споредуваме податоците од првата и втората анкета за да видиме колку е подигната свеста кај граѓаните, вели Темелковски

Ми се допаѓа 0 Print

MEDIA TITLE	**MIA**
TYPE OF MEDIA	Web portal
DATE	05.09.2014
ARTICLE TITLE	**Street survey for waste management in Kumanovo and Stip**
WEB ADDRESS	http://www.mia.mk/mk/Inside/RenderSingleNews/288/121038615

ПОНЕДЕЛНИК, 15 СЕПТЕМВРИ 2014, 15:01:42

МИА
МАКЕДОНСКА ИНФОРМАТИВНА АГЕНЦИЈА

НАСЛОВНА МАКЕДОНИЈА СВЕТ ЕКОНОМИЈА КУЛТУРА СПОРТ ИНФО СЕРВ

Насловна Тикер **Улична анкета за управување со отпад во Куманово и Штип**

Улична анкета за управување со отпад во Куманово и Штип

Препорачано 0

вторник, 02 септември 2014 17:39

Скопје, 2 септември 2014 (МИА) - Проектот за управување со отпад финансиран од ЕУ ги повкиува граѓаните од Куманово и Штип во петок, 5-ти септември, активно да учествуваат во уличните анкети и преку искажување на своите ставови да придонесат за успешно спроведување на планираните активности.

- Активната вклученост на заедницата и интерактивното учество се сметаат за основни елементи на успешниот процес на планирање од самиот почеток на овој проект. По успешното завршување на „Уличната анкета 1“ во јануари 2014 година, граѓаните уште еднаш имаат можност да го искажат своето мислење. Слично како тогаш, ставовите на заедницата за проблемите поврзани со управувањето со отпадот, како и за овој проект уште еднаш ќе бидат главниот фокус на „Уличната анкета 2“, соопштија од Проектот.

Членовите од тимот ќе бидат покрај пултовите на Проектот на централните плоштади на Куманово и Штип од 11 до 14:30 часот.

- Заинтересираните граѓани се поканети активно да придонесат за заштитата на животната средина и напредокот на заедницата во нивниот регион преку искажување и евидентирање на нивното мислење, нагласуваат од Проектот. **мч/17:38**

###

INTENTIONALLY LEFT BLANK

FOR IMMEDIATE RELEASE

PRESS RELEASE

Final Workshop of the EU-funded Project for Integrated Regional Waste Management System for East and North-East Region completed

The workshop officially presented the Regional Waste Management Plan and SEA report for each region

Skopje, 10 September 2014 – The **Final Workshop** of the **EU-funded Project "Preparation of Regional Waste Management Plans and Strategic Environmental Assessments for East and North-East regions**" was successfully held today at the "Skopje Fair-Business Hall" in Skopje. The aim of the workshop was to present the results and main outputs of the Project regarding the planning of an integrated and financially self-sustainable waste management system in East and North-East Region.

The workshop constituted an *open call for regional as well as national stakeholders* and policy-makers to participate in a specialised event aiming to officially present all **prepared deliverables** of the entire project: the Assessment Reports and the *tailor-made **Waste Management Plans*** together with the **Strategic Environmental Assessment (SEA) reports for each region respectively**. The event was opened by official addresses by officials of the European Union Delegation (EUD), the Ministry of Environment and Physical Planning (MoEPP) and Ministry of Finance (CFCD).

The agenda of the workshop included presentations of *Mr. Theofanis Lolos, Project Team Leader* and a *team of experts* that analysed a series of waste management related issues that draw the background information when preparing waste management plans. Following, participating stakeholders had the opportunity to follow an extensive analysis of the prepared Regional Waste Management Plans (RWMP), as well as SEA reports for each region.

For the preparation of Regional Waste Management Plans various **alternative waste management scenarios for each region** have been developed, in order to simultaneously meet a number of variables as well as international and national standards, such as EU and national legislation, environmental and technological criteria, economic criteria, socio-economic factors of the respective regions, etc. In addition to the latter, the project has to primarily comply with the following EU requirements:

- Recycling of packaging waste: minimum 55% and maximum 80% by 2020
- Diversion of BMW from landfills: 50% by 2020 & 65% by 2027

All scenarios have been assessed towards recycling and diversion targets achievement level, as well as through a detailed financial analysis, according to which investment-operational costs and required tariffs have been calculated. Finally, the most optimum scenario for each region was selected using a Multicriteria Decision Analysis System.

This project is funded by the European Union

Ministry of Environment and Physical Planning
Bul. "Goce Delcev" no.18, MRTV building (10, 11,12 floor), 1000 Skopje
Tel : +389 3 251-400
Fax : +389 3 220-165

The Project is implemented by ENVIROPLAN S.A. and its consortium partners:
ENVIROPLAN S.A. Consultants & Engineers
C&E
BT - ENGINEERING

The selected scenarios for both regions include:

- Two-bin Collection System (one for recyclable waste and one for residual -mixed waste)
- Separate collection of green/garden waste
- Green points in almost each municipality for collection of recyclables and specific type of solid waste (WEEE, batteries, demolition waste, hazardous ,etc.)
- Construction of one (1) Material Recycling Facility (MRF) for further separation of collected recyclables
- Construction of one (1) Mechanical Bio-stabilization (MBS) Plant for treatment of collected mixed waste
- Construction of one (1) Landfill Site for disposal of residues and biostabilized products
- Closure and rehabilitation of all existing non-compliant landfills and unregulated dumpsites

*The completion of the Regional Waste Management Plan and Strategic Environmental Assessment (SEA) Report for East and North-East Region respectively mark the completion of the **15-month duration** (*June 2013-September 2014*) **EU-funded project, with a budget of 1.14 million EUR**.*

– ENDS –

NOTES TO EDITORS:

About the Project

The EU funded project "**Preparation of Regional Waste Management Plans and Strategic Environmental Assessments for East and North-East regions**" aims to support the regional waste management authorities to a) develop **Regional Waste Management Plans (RWMP)** for East and North-East regions and b) prepare **Strategic Environmental Assessment (SEA)** for the developed plans. The overall **objective** of the project is to achieve an integrated and financially self-sustainable waste management system in both regions that will reduce the environmental and human health threats caused by the current waste status in both regions.

Project Timeline: June 2013 - September 2014
Project Office: Ivan Kozarov 53, 1000 Skopje
Tel: +389 2 2773487
Fax: +389 2 2773497
Project Website: *www.rwmp-mk.com*

About the European Union (EU)

The European Union is made up of 28 Member States who have decided to gradually link together their know-how, resources and destinies. Together, during a period of enlargement of 50 years, they have built a zone of stability, democracy and sustainable development whilst maintaining cultural diversity, tolerance and individual freedoms. The European Union is committed to sharing its achievements and its values with countries and peoples beyond its borders. *The European Commission is the EU's executive body: http://ec.europa.eu/*

About the Ministry of Environment and Physical Planning (MoEPP)

For more information about the Ministry of Environment and Physical Planning please visit www.moepp.gov.mk

About this Press Release

For more information about this Press Release, please contact:
Mrs. Mari Bachtsetzi, PR Expert (Tel: +389 2 2773487, Email: m.bachtsetzi@enviroplan.gr) or
Mrs. Irena Apostolova, Institutional Expert (Tel: +389 2 2773487, Email: i.apostolova@enviroplan.gr)

This project is funded by the European Union

Ministry of Environment and Physical Planning
Bul. "Goce Delcev" no.18, MRTV building (10, 11,12 floor), 1000 Skopje
Tel : +389 3 251-400
Fax : +389 3 220-165
The Project is implemented by ENVIROPLAN S.A. and its consortium partners:
ENVIROPLAN S.A. Consultants & Engineers C&E BT - ENGINEERING

SOURCE	**Ministry of Environment and Physical Planning (MoePP)**
TYPE OF MEDIUM	Official Website
DATE	10.09.2014
ARTICLE TITLE	**Regional waste management plans and strategic environmental assessments for East and North-east regions presented**
WEB ADDRESS	http://www.moepp.gov.mk/nastani/117-2014-09-10-16-47-00

Република Македонија
Министерство за животна средина
и просторно планирање

MK AL EN

Министерство | Медија | Регулатива | Документи | Проекти | Теми | Извештаи | НИС | Сервиси | Јавни објави

Вие сте на: Насловна ▪ Настани ▪ Презентирани регионалните планови за управување со отпад и Стратешка оценка на влијанието за Источен и Североисточен регион

Страната е во изработка!

Презентирани регионалните планови за управување со отпад и Стратешка оценка на влијанието за Источен и Североисточен регион

(10.09.2014 год.) Заменик министерот за животна средина и просторно планирање, Стево Темелковски ја отвори завршната работилница на проектот „Подготовка на регионални планови за управување со отпад и Стратешка оценка на влијанието за Источен и Североисточен регион", на која беа презентирани резултатите и документите во врска со планирање на интегриран и финансиски самоодржлив систем за управување со отпад во Источен и Североисточен регион.

Процесот на усогласување и изнаоѓање на најдобри решенија и работни методи на национално, но и на локално, односно регионално ниво во управувањето со отпадот е доведен до самиот крај, по што следуваат инфраструктурни зафати, што подразбира регионален третман на она што го оставаме зад нас, со метод на современ начин на собирање, транспорт, преработка и одлагање на отпадот, и конечно изградба на регионални депонии – изјави по тој повод Темелковски.

Воведно обраќање на работилницата имаше и тим лидерот на проектот,Теофанис Лолос.

Проектот е финансиски поддржан од Европската Унија преку Оперативната програма за регионален развој 2007-2013 (ИПА компоненета III).

SOURCE	**Ministry of Environment and Physical Planning (MoePP)**
TYPE OF MEDIUM	Official Facebook Account
DATE	10.09.2014
ARTICLE TITLE	**Regional waste management plans and strategic environmental assessments for East and North-east regions presented**
WEB ADDRESS	https://www.facebook.com/pages/moeppgovmk/190238514332734

ANNEX II

PROJECT WORKSHOPS & MEETINGS PUBLICITY

MEDIA TITLE	**MIA**
TYPE OF MEDIA	Web portal
DATE	18.11.2013
ARTICLE TITLE	**East Region prepares Regional Waste Management Plans**
WEB ADDRESS	http://www.mia.mk/mk/Inside/RenderSingleNews/31/111790868

Источна Македонија почна со подготовка на регионален план за управување со отпад

Препорачано 5

понеделник, 18 ноември 2013 15:39

Пробиштип, 18 ноември 2013 (МИА) - Општините од Источна Македонија денеска во Пробиштип почнаа со подготовката на регионалниот план за управување со отпад.

Претставници на 11 општини од Источно-планскиот регион на првиот работен состанок почнаа со донесување документација, која треба да биде усогласена со европската законска регулатива.

Грчкиот експерт Теофанис Логос, кој работи заедно со група експерти за изградба на регионална депонија во Источна Македонија информира дека веќе се направени анализите за квантитетот и квалитетот на отпадот, кој за првпат се мереше во 11-те општини од регионот, но и во Македонија.

- Добро е заради тоа што имаме вистински бројки, а не проценки, како што досега беше состојбата. Според проценките, што досега ги имаме на измереното количество отпад, вкупното количество отпад е 0,6 килограми по лице од ден. Што значи дека вкупното производство на отпад годишно е околу 40.000 тони, вели Логос.

Според него, граѓаните од Источна Македонија, но и на Балканот сепак фрлаат помалку отпад за разлика од земјите членки на Европската унија. Тој смета дека ова се должи на тоа што има голем број рурални населени места, каде воопшто не се собира отпадот.

И покрај тоа што продуцирањето на отпадот е под европксиот просек, нагласи дека сепак Источниот регион мора да ја изгради регионалната депонија

- Тоа е обврска да се има една регионална депонија, меѓутоа според регионалниот план, кој треба да се предложи треба да предложиме и објект за третман на регионалниот отпад, рече Логос.

По донесувањето документи, кои треба да се усогласат со нормативите на Европската унија ќе следи фазата за избор на локација за изградба на регионална депонија за Источниот плански регион. **вдј/сс/15:38**

MEDIA TITLE	**Kumanovo News**
TYPE OF MEDIA	Web portal
DATE	19.11.2013
ARTICLE TITLE	**First Region to prepare Waste Management Plans**
WEB ADDRESS	http://www.kumanovonews.com/dnevni-vesti/regionot-prv-vo-izgotvuvanje-plan-za-upravuvanje-so-otpad

19. 11. 2013 13:06

Регионот прв во изготвување план за управување со отпад

Like Share 37 people like this. Be the first of your friends.

Североисточниот регион предничи пред другите региони во државата во однос на изготвување на план за управување со отпад.
Тоа го истакна претставникот од Министерството за животна средина на денешната работилница посветена на стратегиската оценка на влијанијата врз животната средина што ја организираше Центарот за развој на североисточен плански регион.

> *Морам да ве пофалам бидејќи вие предничите во изработка на планот, и ние ви стоиме на располагање за сите прашања. Останатите региони сеуште немаат почнато процедура за донесување на план за управување со отпад.- рече Ана Каранфилова Мазневска, обраќајќи се на присутните претставници на општините.*

Проект како дел од ИПА програмата се спроведува година ипол во соработка со Министерството за животна средина и просторно планирање.

> *Аплициравме преку ИПА за изработка на регионален план за управување со отпад. Со најновите измени на Законот за управување со отпад сите региони во државата, а североисточниот и источниот како пилот региони први ќе бидат во програмата и мора да имаат регионален пристап за справувањето со отпад. - вели Атина Мургашанска, заменик раководител во Центар за развој на североисточен плански регион.*

За потребите на планот се организираат работилници за вработените во локалните самоуправи. Консултански тим составен од домашни експерти во соработка со локалната администрација од општините во североисточниот регион ќе изготви и извештај за влијанијата врз животната средина.

SOURCE	**24 VESTI**
TYPE OF MEDIA	TV Channel & Web Portal (Article and video footage from the event on the station's web portal)
DATE	17.03.2014
ARTICLE TITLE	**Mayors seek Construction of Regional Landfills**
WEB ADDRESS	http://24vesti.mk/gradonachalnicite-baraat-izgradba-na-regionalni-deponii

За нас | Маркетинг | Контакт
24 ВЕСТИ
ВО ЖИВО ВЕСТИ ЕМИСИИ SEARCH
МАКЕДОНИЈА | ИЗБОРИ 2014 | ЕКОНОМИЈА | РЕГИОН | СВЕТ | ШОУБИЗ | ЗАНИМЛИВОСТИ | КУЛТУРА | СПОРТ | ТЕХНОЛОГИЈА

Градоначалниците бараат изградба на регионални депонии

17.03.2014 | 14:33 Македонија Прочитано: 157

Градоначалниците од североисточниот регион од земјава направија анализа за состојбата со отпадот во нивните општини.

Истражувањата покажале дека потребни се изградби на регионални депонии кои ќе ги задоволат стандардите на современи и санитарни депонии.

Проектот е финасиран од фондовите на Европската Унија се со цел заштита на животната средина и јавното здравје. Токму овој регион во земјава е лидер во искористените пари од ИПА фондовите.

Tweet 0 Препорачано 0

Име:
Анонимен
Comment: *
Внеси го кодот што го гледаш на сликата: *

ВРАБОТУВАЊЕ
SEAT
ЦЕНА КАКО НА ПАЗАР А МАЛКУ ПОЕФТИНО
SEAT Leon 1.6 TDI CR 105 KC Referece за 15.900€
ДОЗНАЈ ПОВЕЌЕ
АЛКАЛОИД СКОПЈЕ
Здравјето пред сè
www.alkaloid.com.mk
ИЗБОРИ 2014
Правилник за ИЗБОРНО МЕДИУМСКО ПРЕТСТАВУВАЊЕ

SOURCE	**24 VESTI**
TYPE OF MEDIA	TV Channel & Web Portal (Article and video footage from the event on the station's web portal)
DATE	18.03.2014
ARTICLE TITLE	**Meeting of North-East Region Mayors to build a Regional Landfill**
WEB ADDRESS	http://24vesti.mk/sostanok-na-gradonachalnicite-od-severo-istochniot-region-za-izgradba-na-regionalna-deponija

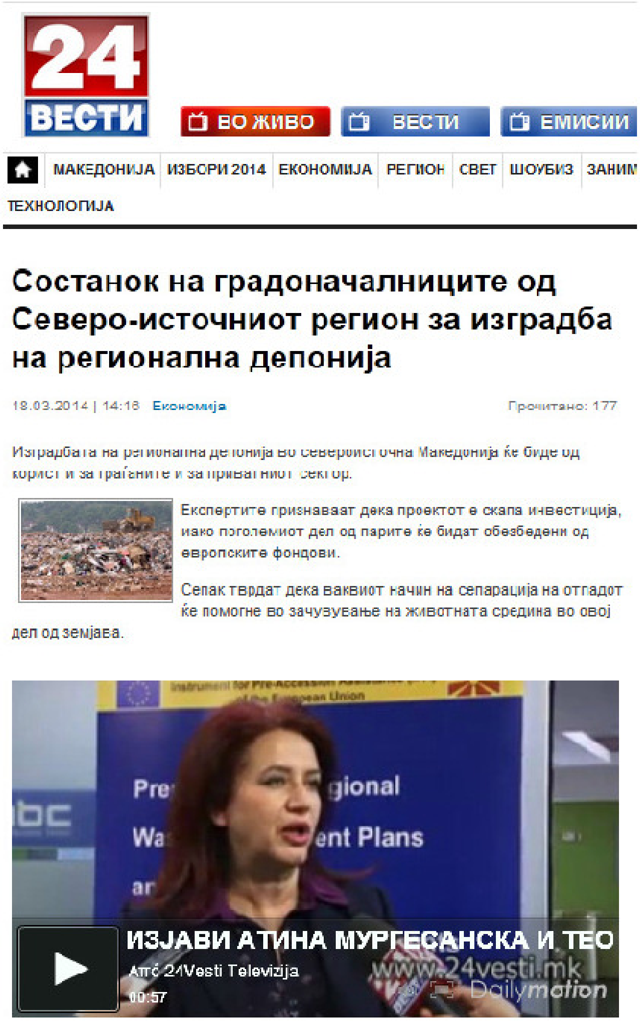
24 ВЕСТИ
ВО ЖИВО | ВЕСТИ | ЕМИСИИ
МАКЕДОНИЈА | ИЗБОРИ 2014 | ЕКОНОМИЈА | РЕГИОН | СВЕТ | ШОУБИЗ | ЗАНИМ | ТЕХНОЛОГИЈА

Состанок на градоначалниците од Северо-источниот регион за изградба на регионална депонија

18.03.2014 | 14:16 Економија Прочитано: 177

Изградбата на регионална депонија во североисточна Македонија ќе биде од корист и за граѓаните и за приватниот сектор.

Експертите признаваат дека проектот е скапа инвестиција, иако поголемиот дел од парите ќе бидат обезбедени од европските фондови.

Сепак тврдат дека ваквиот начин на сепарација на отпадот ќе помогне во зачувување на животната средина во овој дел од земјава.

ИЗЈАВИ АТИНА МУРГЕСАНСКА И ТЕО
Атс 24Vesti Televizija
00:57
www.24vesti.mk
Dailymotion

SOURCE	**KURIR**
TYPE OF MEDIA	Macedonian News Agency – Web Portal
DATE	17.03.2014
ARTICLE TITLE	**Mayors of Eastern Region discussed about the construction of regional landfill**
WEB ADDRESS	http://kurir.mk/en/2014/03/17/mayors-of-eastern-region-discussed-about-the-construction-of-regional-landfill/

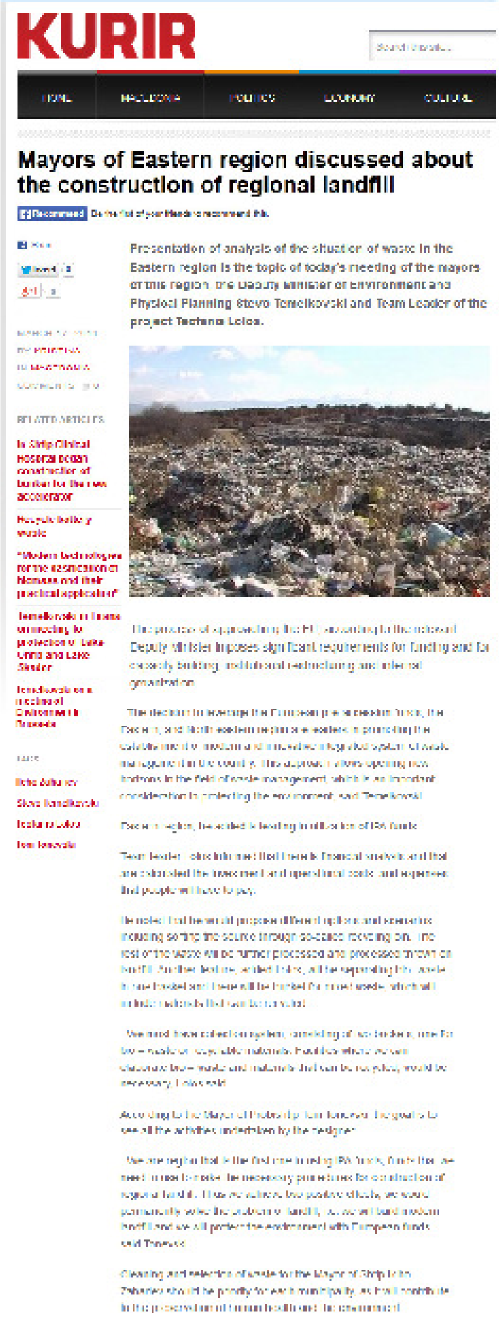
KURIR

Mayors of Eastern region discussed about the construction of regional landfill

Presentation of analysis of the situation of waste in the Eastern region is the topic of today's meeting of the mayors of this region, the Deputy Minister of Environment and Physical Planning Stevo Temelkovski and Team Leader of the project Tachana Lolos.

SOURCE	**KURIR**
TYPE OF MEDIA	Macedonian News Agency – Web Portal
DATE	18.03.2014
ARTICLE TITLE	**Meeting of the Mayors from North-Eastern Region**
WEB ADDRESS	http://kurir.mk/en/2014/03/18/meeting-of-the-mayors-from-north-eastern-region/

KURIR

HOME MACEDONIA POLITICS ECONOMY CULTURE

Meeting of the Mayors from North – Eastern Region

Mayors of North – Eastern Region will hold meeting at which will be discussed the content of the Draft Regional Plan for Waste Management.

It is expected to align the views regarding the proposed scenarios for waste management.

Working meeting will be open and lead by the Deputy – Minister of [illegible]

RECENT ARTICLES

Ambassador Darko [illegible] received the Order of Merits

The spring begins tomorrow

Greek media: [illegible]

New investment of the Italian IT company DF Labs

ANNEX III

STUDY TOUR, CYPRUS
(14-16/05/2014)
EVALUATION FORM & PUBLICITY

CYPRUS STUDY TOUR
14th-16th May 2014

EVALUATION FORM

STUDY TOUR OVERVIEW

The **Project's Study Tour** at the **Integrated Waste Management Facilities in Cyprus** that took place on **14th-16th May 2014** has been part of the ENVIROPLAN S.A. (Project Leader) commitment to meet the Project's objectives by applying best practices and hands-on experience in the field. Within this concept, the Study Tour aimed at showcasing the operation and management of some of the most contemporary and advanced waste management plants utilized within EU to date, so as for all End Beneficiary representatives become introduced to the most advanced solutions and services available that could be also efficiently applied in the East and North-East Regions.

Following the completion of the Study Tour, this **EVALUATION FORM** aims as a means of assessing the activity in relation to its original goals. We would greatly appreciate your input by providing us your feedback in the sections next.

Please send the completed form to the Project Office either via ***email*** *to Mrs. Irena Apostolova, Institutional Expert (i.apostolova@enviroplan.gr) or via* ***fax*** *at (+389) 2 773497 by* ***31st August 2014***

PERSONAL INFORMATION

Name: .... **Email:** ....

Organization: .... **Phone:** ....

Position: .... **Fax:** ....

Region: ....

FEEDBACK QUESTIONS

Please rate your answers below by checking each box with "x"

1 - None	2 - Unsatisfactory	3 - Average	4 - Satisfactory	5 - Excellent

ID	QUESTIONS	1	2	3	4	5
1	The Study Tour was well organised					
2	The facilities visited were relevant to the Project					
3	The time allocated for each visit was adequate					
4	During the tours, I had the opportunity to raise all my concerns and my questions were answered adequately					
5	Meeting organised with Cyprus government Officials offered the opportunity for a fruitful exchange of views					
6	Knowledge and information gained from participation at this event					
7	The information gained from the Study Tour was useful					
8	What is your overall assessment of the event?					

Ministry of Environment and Physical Planning
Bul. "Goce Delcev" no.18, MRTV building (10,11,12 floor), 1000 Skopje
Tel :+389 3 251-400
Fax :+389 3 220-165
The Project is implemented by ENVIROPLAN S.A. and its consortium partners:
ENVIROPLAN S.A. Consultants & Engineers C&E BT - ENGINEERING

This Project is funded by the European Union

1. Which aspects of the Study Tour did you find most interesting or useful?

2. What did you find least interesting (if any) about this workshop?

3. How do you think the Study Tour could have been made more effective (including activities or initiatives you think would be useful for the purpose of the project)?

4. Other comments

Thank you for participating, we appreciate your feedback!

This Project is funded by the European Union

Ministry of Environment and Physical Planning
Bul. "Goce Delcev" no.18, MRTV building (10,11,12 floor), 1000 Skopje
Tel :+389 3 251-400
Fax :+389 3 220-165

The Project is implemented by ENVIROPLAN S.A. and its consortium partners:
ENVIROPLAN S.A. Consultants & Engineers
C&E
BT - ENGINEERING

MEDIA TITLE	Kumanovo News
TYPE OF MEDIA	Web portal
DATE	19.05.2014
ARTICLE TITLE	Delegation of Kumanovo Introduced to Cyprus' Waste Management
WEB ADDRESS	http://www.kumanovonews.com/vesti/delegacija-od-kumanovo-se-zapozna-so-upravuvanjeto-na-otpad-na-kipar

Preparation of Regional Waste Management Plans and Strategic Environmental Assessments for East and North-East regions

Instrument for Pre-Accession Assistance (IPA) of the European Union

CYPRUS STUDY TOUR

14th-16th May 2014

EVALUATION FORM

STUDY TOUR OVERVIEW

The Project's Study Tour at the Integrated Waste Management Facilities in Cyprus that took place on 14th-16th May 2014 has been part of the ENVIROPLAN S.A. (Project Leader) commitment to meet ... Within this ... of the most ... for all End ... nd services ... of assessing

19. 05. 2014 12:34

Делегација од Куманово се запозна со управувањето на отпад на Кипар

Like Share 41 people like this. Be the first of your friends.

Делегација од Куманово во која беше градоначалникот Зоран Дамјановски, претставници од одделението за животна средина и од североисточен плански регион беше во студиска посета на Кипар каде се запознаа со начинот на кој таму се управува со отпадот.

1 of 3

5	Meeting organised with Cyprus government Officials offer... opportunity for a fruitful exchange of views
6	Knowledge and information gained from participation at this event
7	The information gained from the Study Tour was useful
8	What is your overall assessment of the event?

... се запозна со управувањето на отпад на ... http://www.kumanov...

...иеме две - три дестинации во три региона за ...раеиме директен увид како во Кипар се ...а проблемот со справување со отпад. Имаевме ...ост да видиме една модерна депонија по сите ...ки стандарди во регионот Пахос, а она што ...о е интересно и што е предложено како едно ...ските сценарија во понатамошното ...ање на справувањето со отпад во нашиот ... беше постројката или таканаречена ...на фабрика за преработка на отпад во ...ка. Самата инсталација предвидува ...ирање посебно на картон, пластика, посебно ...енки од безалкохолни пијалоци, а она што ...ува е своевиден ситен компост кој не се ...ии за нагубрување на земјоделски површини, ...пужи како своевидно гориво во ...арниците или за санирање и прекривање на ...шни депонии - изјави Атина Мургашанска, ...дител на стручна служба на регионален ...за управување со отпад во СИПР.

Специфично за Кипар е тоа што за справувањето со отпад се грижи Министерството за внатрешни работи, а Министерството за животна средина претежно е фокусирано на законските прописи.

Студиското патување е дел од проектот "Изработка на регионални планови за управување со отпад за североисточниот и источниот регион„.

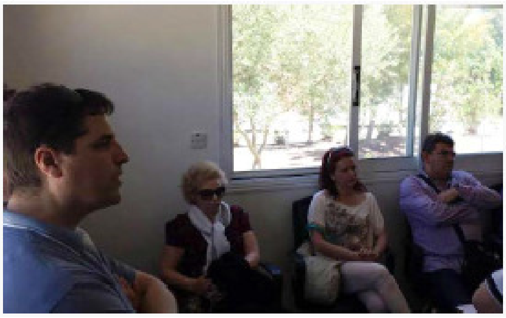

Ministry of Env... Bul. "Goce Del...

ANNEX IV

PUBLIC CONSULTATION
OFFICIAL INVITATION

Preparation of Regional Waste Management Plans and Strategic Environmental Assessments for East and North-East regions

Instrument for Pre-Accession Assistance (IPA) of the European Union

OPEN INVITATION TO PUBLIC CONSULTATION

The EU funded Project **"Preparation of Regional Waste Management Plans and Strategic Environmental Assessments for the East and North-East regions"** is pleased to announce the implementation of a series of **public meetings being held across both East and North-East regions** in order to give the opportunity to all stakeholders to **PARTICIPATE** in the **PUBLIC CONSULTATION** on the recently presented **reports** of

- **"Regional Waste Management Plans (RWMPs) for East and North-East Regions"** and
- **"Strategic Environmental Assessments (SEA)"** for the implementation of the above

The above consultation documents are ***publicly available online*** *and interested parties and individuals can access them through visiting the official websites of:*

- *The* ***Ministry of Environment and Physical Planning****: www.moepp.gov.mk*
- *The* ***East Planning Region*** *(www.eastregion.mk) and* ***North-East Planning Region*** *(www.northeastregion.gov.mk)*
- *The East and North-East Region* ***Municipalities*** *(links are available at the Planning Regions websites)*
- *The* ***Project****: www.rwmp-mk.com*

All scheduled public consultation events are open to the public in a walk-in format and in order to give all stakeholders the opportunity to participate, the project team has set **different locations** throughout both regions in order to suit people according to their residence.

PUBLIC CONSULTATION OPEN WORKSHOPS SCHEDULE

AREA	PARTICIPATING MUNICIPALITIES	VENUE	DATE	TIME
KUMANOVO	Kumanovo Lipkovo Staro Nagoricane	Kumanovo Municipality Round Hall	Mon, 16 June 2014	14.00 hrs
KRATOVO	Kratovo Kriva Palanka Rankovce	Kratovo Municipality Meeting Hall	Tue, 17 June 2014	10.00 hrs
DELCEVO	Delcevo M. Kamenica Berovo Pehcevo	Delcevo Municipality Meeting Hall	Tue, 17 June 2014	14.00 hrs
KOCANI	Kochani Vinica Zrnovci	Kocani Municipality Council Hall	Wed, 18 June 2014	14.00 hrs
STIP	Stip Probistip Cesinovo-Oblesevo Karbinci Sveti Nikole	Stip Municipality Big Council Hall	Thu, 19 June 2014	10.00 hrs

Other Means to Participate in Public Consultation

For those who cannot attend a workshop, they can still share their views and/or recommendations on the related project by ***posting their feedback*** *on the official websites of the involved Municipalities and Planning Regions by 28th June 2014 (North-East Region) and 30th June 2014 (East Region).*

For more information on how to participate at the public consultation process, you may contact:

Project Office
Ivan Kozarov 53,
1000 Skopje
Tel : +389 2 2773487
Fax : +389 2 2273497

Ministry of Environment & Physical Planning
Bul. "Goce Delcev" no.18,
MRTV building (10,11,12 floor)
1000 Skopje
Tel: +389 3 251 400
Fax:+389 3 220 165

East Planning Region
Vancho Prke 119
2nd floor
2000 Stip
Tel +389 32 386408/412
Fax:+389 32 386 409

North-East Planning Region
Str. Ilindenska bb,
1300 Kumanovo, P.Fax. 182
Tel/Fax: +389 31 424 878

This project is funded by the European Union

ENVIROPLAN S.A. Consultants & Engineers
A project implemented by ENVIROPLAN S.A. and its consortium partners

ANNEX V

STREET SURVEY I & II QUESTIONNAIRE

Preparation of Regional Waste Management Plans and Strategic Environmental Assessments for East and North-East regions

Instrument for Pre-Accession Assistance (IPA) of the European Union

The ***EU-Funded Project*** *"**Preparation of Regional Waste Management Plans and Strategic Environmental Assessments for East and North-East regions**" anticipates setting the basis for the implementation of sustainable urban facilities, so as to improve community's living standards and environment.*

QUESTIONNAIRE

YOUR INPUT INTO OUR PLANNING PROCESS IS VERY IMPORTANT
AND YOUR PARTICIPATION WILL GREATLY ASSIST IN ACCOMPLISHING THIS GO!
BE PART OF THE CHANGE!

PART I: COMMUNITY PERCEPTION ON WASTE MANAGEMENT

ID	QUESTIONS	YES	NO	Don't Know
1	**Are you familiar with the term "Waste Management"?**			
2	**Are you aware of the EU funded Project** *"Preparation of Regional Waste Management Plans and Strategic Environmental Assessments for East and North-East regions"*?			
3	**Are you satisfied with the current waste collection & disposal system in your area?**			
4	**Would you support the implementation of a new Waste Management System that meets National and European legislation?**			
5	**Are you familiar with Waste Hierarchy** *(Prevention, Reuse, Recycle, Disposal)***?**			
6	**Would you participate in separate collection of recyclables?**			
7	**Would you participate in separate collection of biowaste?**			
8	**Are you familiar with Home Composting?**			

PART II: COMMUNITY ACCEPTANCE & WILLINGNESS TO PAY FOR WASTE MANAGEMENT

ID	QUESTIONS	YES	NO	Don't Know
1	**Do you know how much money you pay today for Waste Management?**			
2	**Would you accept a waste treatment plant near your residence?**			
3	**How much money would you be willing to pay annually for integrated waste management system (per household)?**	………………………………………………MKD		
4	**How much is your average monthly income (per household)?**	………………………………………………MKD		
5	**How many people are living in your house?**	………………………………………………People		

PART III: GENERAL INFORMATION

GENDER:	☐	**Male**	☐	**Female**					
EMPLOYED:	☐	**Yes**	☐	**No**	☐	**Retired**			
AGE GROUP:	☐	**12-17**	☐	**18-24**	☐	**25-34**	☐	**35-55**	☐ **55+**
LEVEL OF EDUCATION:	☐	**Elementary**	☐	**High School**	☐	**University**	☐	**Higher Education**	
RESIDENCE:	☐	**City Centre**	☐	**Suburbs**	☐	**Village**			

EMAIL/TEL: ______________________________

THANK YOU!

This project is funded by the European Union

*The **EU-Funded Project** "**Preparation of Regional Waste Management Plans and Strategic Environmental Assessments for East and North-East regions**" anticipates setting the basis for the implementation of sustainable urban facilities, so as to improve community's living standards and environment.*

QUESTIONNAIRE

YOUR INPUT INTO OUR PLANNING PROCESS IS VERY IMPORTANT
AND YOUR PARTICIPATION WILL GREATLY ASSIST IN ACCOMPLISHING THIS GO!
BE PART OF THE CHANGE!

PART I: COMMUNITY PERCEPTION ON WASTE MANAGEMENT

ID	QUESTIONS	YES	NO	Don't Know
1	**Are you familiar with the term "Waste Management"?**			
2	**a) Are you aware of the EU funded Project** "*Preparation of Regional Waste Management Plans and Strategic Environmental Assessments for East and North-East regions*"?			
	b) If "YES" Are you aware of the proposed Waste Management Plan for your region?			
3	**Would you support the implementation of a new Waste Management System that meets National and European legislation in your region?**			
4	**Are you familiar with Waste Hierarchy** *(Prevention, Reuse, Recycle, Disposal)***?**			
5	**Are you satisfied with the current waste collection & disposal system in your area?**			
6	**Would you participate in separate collection of recyclables?**			
7	**Are you familiar with Home Composting?**			

PART II: COMMUNITY ACCEPTANCE & WILLINGNESS TO PAY FOR WASTE MANAGEMENT

ID	QUESTIONS	YES	NO	Don't Know
1	**Do you know how much money you pay today for Waste Management?**			
2	**Would you accept a waste treatment plant near your residence?**			
3	**How much money would you be willing to pay monthly for an integrated waste management system (per household)?**	……………………………………………….MKD		
4	**How much is your average monthly income (per household)?**	……………………………………………….MKD		
5	**How many people are living in your house?**	……………………………………………….People		

PART III: GENERAL INFORMATION

GENDER:	☐ Male	☐ Female			
EMPLOYED:	☐ Yes	☐ No	☐ Retired		
AGE GROUP:	☐ 12-17	☐ 18-24	☐ 25-34	☐ 35-55	☐ 55+
LEVEL OF EDUCATION:	☐ Elementary	☐ High School	☐ University	☐ Higher Education	
RESIDENCE:	☐ City Centre	☐ Suburbs	☐ Village		

EMAIL/TEL: ______________________________

THANK YOU!

This project is funded by the European Union